EN

BATTERY SAFETY INFORMATION

WARNING: LI-ION CELLS HAVE INHERENT RISKS IF MISUSED or MISHANDLED. CELL CAN EXPLODE CAUSING SEVERE BURN INJURY, FATALITY, AND PROPERTY DAMAGE.

>>> *READ BELOW THOROUGHLY* <<<

CELL = BATTERY

- **KEEP OUT OF REACH** of anyone under 18 years of age, AND pets.
- **DO NOT PUT IN FIRE**, oven, microwave, or expose to anything over 100ºC (*212ºF*).
- **DO NOT CARRY** or store **OUTSIDE** of its protective packaging or a **PROTECTIVE CELL CASE**.
- **DO NOT PUT CELL IN POCKET**, bag, purse, or anywhere **WITH METAL OBJECTS** including **COINS** and **KEYS.** Otherwise, the cell could short-circuit and explode.
- **DO NOT PUT A DEVICE WITH CELL INSTALLED IN POCKET or ON YOUR BODY**. A device malfunction or conductive debris or objects in pocket can overload or short-circuit cell and explode. As a safety precaution, do not carry a device in pocket or on your body.
- **DO NOT USE IN A DEVICE THAT CAN EXCEED MAX CELL WATTAGE (W) OR AMPERAGE (A)** (listed on each cell and packaging). Doing so can overload cell(s) causing it to explode.
- **DO NOT USE LOWER RESISTANCE** (Ω) **#** (listed on each cell and retail packaging).
- **DO NOT USE CELL WITH DAMAGE TO ITS STRUCTURE OR OUTER PROTECTIVE LABEL** (*also called "WRAP", "sleeve", "skin"*). Damage may include: dent(s), tear(s), nick(s), puncture(s), corrosion, or any other abnormalities or undisclosed damage(s).
- **DO NOT LEAVE UNATTENDED WHILE CHARGING & REMOVE CELL(s) ONCE FULLY CHARGED** to ensure it is not exposed to any potential charger malfunction such as overcharging.
- **DO NOT CHARGE ABOVE MAX CHARGE VOLTAGE (V)** (*typically 4.2V*) **or DISCHARGE BELOW MAX VOLTAGE CUT-OFF (V)** (*typically 2.5V*). Doing so can damage cell and explode.
- **DO NOT MIX WITH USED OR DIFFERENT TYPE OF CELL(S).** Differences in capacity can lead to one or more cells to be overcharged / over-discharged and cause it to explode.
- **IF USING A MULTI-CELL DEVICE,** the device **MUST HAVE A NON-CONDUCTIVE BARRIER** (*typically plastic*) **OR FITMENT** that **PREVENTS CELL(S) FROM TOUCHING THE SIDE(S) OF ONE ANOTHER OR ANY ADJACENT METAL** except for center of top & bottom of each cell. Otherwise, cell(s) can short-circuit and explode.
- **ALWAYS** replace cell when capacity is decreased, up to a maximum of 12 months (1 year) when used in a removable-battery device (andy device that cell can be removed). Otherwise, cell degradation and wear incurred from repeated removal/installation can impede safety and subject cell to being short-circuited causing it to explode.
- **ALWAYS** use, connect, charge, and operate cells within their capabilities as listed on cell and packaging, while adhering to the device's user manual.
- **COMPLETELY READ** and follow the **WARNING** (⚠) listed on cell, packaging, and on the product detail pages of www.HohmTech.com.
- **VISIT** www.HohmTech.com for greater detail on safety and technical information.
- **SEARCH** www.YouTube.com for "**18650 EXPLOSIONS**" to understand the importance of consistently taking safety precautions and using Li-ion cells properly. Hohm Tech advocates recycling and replacing any damaged Li-ion cell.

HN

बैटरी सुरक्षा जानकारी

चेतावनी: LI-ION सेल में अन्तर्निहित जोखिम होता है यदि उनका गलत इस्तेमाल किया जाए या उन्हें गलत तरीके से हैंडल किया जाए । सेल फट सकते हैं जो कि जलने से आहत, मृत्यु, और सम्पत्ति हानि का कारण बन सकते हैं।

>>> *नीचे लिखी जानकारी को ध्यान से पढ़ें* <<<

सेल = बैटरी

- 18 वर्ष से कम उम्र के किसी भी व्यक्ति और पालतू जानवरों की **पहुँच से दूर रखें।**
- **आग**, ओवन, माइक्रोवेव में **मत** डालें, या 100°C (*212°F*) से अधिक के तापमान पर ना ले जाएँ।
- इसकी सुरक्षात्मक **पैकेजिंग** या एक सुरक्षात्मक सेल केस के बाहर रखकर इसे **लेकर** ना घूमें या स्टोर न करें।
- **सेल को जेब**, बैग, पर्स में या किसी भी ऐसी जगह जहाँ **सिक्के** और **चाबियाँ** या अन्य **धातु की वस्तुएं** हों न रखें । अन्यथा, सेल शॉर्ट-सर्किट होकर विस्फोट कर सकता है।
- **सेल लगे हुए डिवाइस को जेब में ना रखें** या **अपने शरीर के साथ** ना रखें। डिवाइस में खराबी या प्रवाहकीय मलबे या जेब की वस्तुएं सेल को ओवरलोड या शॉर्ट-सर्किट कर सकते हैं जिससे सेल विस्फोट कर सकती हैं। सुरक्षा एहतियात के तौर पर, जेब में या अपने शरीर पर डिवाइस न रखें।
- **ऐसे डिवाइस का उपयोग न करें जो कि सेल के अधिकतम वाटेज (वाट) या एम्पीयर** (हर सेल और उसकी पैकेजिंग पर दर्ज होता है) से अधिक क्षमता का हो ऐसा करने से सेल ओवरलोड हो सकता है, जिससे उसम विस्फोट हो सकता है।
- **कम प्रतिरोध** (Ω) # (हर सेल और रिटेल पाकागिं पर लिखा होता है) का **उपयोग न करें**
- **जिस सेल का सुरक्षित या बाहरी सुरक्षा लेबल क्षतिग्रस्त हो उसका उपयोग न करें** (जिसे "रैप", "स्लीव", "स्किन" भी कहा जाता है)। नुकसान में शामिल हो सकते हैं: डेंट (एस), फटा हुआ, छोट छेद,पंचर, जंग, या कोई भी अन्य असामान्यताएं या अघोषित क्षति (यां)।
- **सेल को चार्जिंग के समय अकेले न छोड़ें और चार्जिंग पूरी होने के बाद सेल (लों) का निकाल लें** यह सुनिश्चित करने के लिए कि यह ओवरचार्जिंग जैसी चार्जर की किसी संभावित खराबी के संपर्क में न आए।
- **अधिकतम चार्ज वोल्टेज** (V) (*आमतौर पर 4.2 V*) से अधिक चार्ज **न करें** या **अधिकतम कट ऑफ वोल्टेज** (V) (*आमतौर पर 2.5 V*) से कम पर डिस्चार्ज **न करें**। ऐसा करने से सेल क्षतिग्रस्त हो सकती है और फट सकती है।
- सेल (लों) को उपयोग की गई या अलग प्रकार की सेलों के साथ न मिलाएं। क्षमता में अंतर एक या एक से अधिक सेलों को ओवरचार्ज/ ओवरडिस्चार्ज कर सकता है और इससे विस्फोट हो सकता है।
- **यदि एक मल्टी-सेल डिवाइस का उपयोग कर रहे हैं** तो डिवाइस में एक **नॉन-कंडक्टिव बैरियर** (आमतौर पर प्लास्टिक) **या फिटमेंट** होना चाहिए जो **सेलों को** उनके ऊपरी और निचले सिरे के मध्य भाग को छोड़कर **एक दूसरे के साइड्स को या आसपास के अन्य धातुओं** को छूने से रोकता है अन्यथा, सेल शॉर्ट-सर्किट होकर विस्फोट कर सकता (ते) हैं।
- सेलों को **हमेशा** सेलों की पैकेजिंग पर लिखी हुई क्षमताओं के अनुसार उपयोग, कनेक्ट, चार्ज और ऑपरेट करें और ऐसा करते समय उपयोगकर्ता मैन्युअल का पालन करें
- सेल, पैकेजिंग और www.HohmTech.com पर उत्पाद के विवरण पेजों पर दी गई **चेतावनी** (⚠) **को पूरी तरह से पढ़ें** और उनका पालन करें
- सुरक्षा और तकनीकी जानकारी पर अधिक विस्तार के लिए www.HohmTech.com **पर जाएं।**
- www.YouTube.com पर "**18650 विस्फोटों**" को **सर्च** करें ताकि आप लगातार सुरक्षा सावधानी बरतने और Li-ion (लीथियम-आयन) सेलों का ठीक से उपयोग करने के महत्तव को समझ सकें। होहम टेक किसी भी क्षतिग्रिस्त Li-ion सेल को बदलने और रीसाइकिल करने की वकालत करता है

ES MX

INFORMACIÓN DE SEGURIDAD

ADVERTENCIA: LAS CELDAS DE IONES DE LITIO TIENEN RIESGOS INHERENTES SI SON MALTRATADAS. LA CELDA PODRÍA EXPLOTAR, CAUSANDO GRAVES QUEMADURAS, FATALIDADES Y DAÑOS A LA PROPIEDAD.

>>> *LEA A CONTINUACIÓN DETENIDAMENTE* <<<

CELDA = BATERIA

- **MANTENER FUERA DEL ALCANCE** de cualquier persona menor de 18 años Y de las mascotas.
- **NO PONER EN EL FUEGO**, horno, microondas ni exponer a más de 100ºC (*212ºF*).
- **NO LLEVAR** ni almacenar **FUERA** de embalaje protector o de **ESTUCHE PROTECTOR DE CELDAS**.
- **NO PONGA LA CELDA EN EL BOLSILLO,** bolso, cartera o en cualquier lugar **CON OBJETOS DE METAL,** incluidos **MONEDAS Y LLAVES.** De lo contrario, la celda podría hacer cortocircuito y explotar.
- **NO SE PONGA UN DISPOSITIVO CON LA CELDA INSTALADA EN EL BOLSILLO O EN EL CUERPO.** Un mal funcionamiento del dispositivo o los desechos u objetos conductores en el bolsillo pueden sobrecargar o provocar que la celda haga cortocircuito y explote. Como precaución de seguridad, no lleve un dispositivo en el bolsillo o en su cuerpo.
- **NO LA USE EN UN DISPOSITIVO QUE PUEDA EXCEDER LA MÁXIMA POTENCIA DE LA CELDA EN VATIOS (W) O AMPERAJE (A)** (listado en cada celda y empaque). Hacerlo puede sobrecargar la(s) celda(s) y hacer que explote.
- **NO USE RESISTENCIA INFERIOR** (Ω) # (indicado en cada celda y embalaje minorista).
- **NO USE CELDAS CON DAÑO EN SU ESTRUCTURA O EN SU ETIQUETA DE PROTECCIÓN EXTERIOR** (también llamada "ENVOLTURA", "manga", "piel"). El daño puede incluir: abolladuras, roturas, mellas, pinchazos, corrosión o cualquier otra anormalidad o daño no revelado.
- **NO LA DEJE DESATENDIDA MIENTRAS SE ESTÁ CARGANDO Y QUITE LAS CELDAS UNA VEZ COMPLETAMENTE CARGADAS** para asegurarse de que no está expuesta a un posible mal funcionamiento del cargador, como una sobrecarga.
- **NO LA CARGUE POR ENCIMA DEL VOLTAJE DE CARGA MÁXIMA (V)** (*por lo general 4.2V*) **o la DESCARGUE POR DEBAJO DEL CORTE DE VOLTAJE MÁXIMO (V)** (*por lo general 2.5V*). Hacerlo puede dañar la celda y explotar.
- **NO MEZCLE CON CELDAS USADAS O DIFERENTES.** Las diferencias de capacidad pueden hacer que una o más celdas se sobrecarguen o descarguen en exceso y exploten.
- **SI UTILIZA UN DISPOSITIVO MULTICELDA, EL DISPOSITIVO DEBE TENER UNA BARRERA AISLANTE** (*generalmente plástico*) **O ACCESORIOS QUE PREVENGAN QUE LAS CELDAS TOQUEN EL(LOS) LADO(S) ENTRE ELLAS O CUALQUIER METAL ADYACENTE,** excepto el centro de la parte superior e inferior de cada celda. De lo contrario, las celdas pueden hacer cortocircuito y explotar.
- **SIEMPRE** use, conecte, cargue y opere las celdas dentro de sus capacidades como se enumeran en la celda y embalaje, mientras se adhiere al manual del usuario del dispositivo.
- **LEA COMPLETAMENTE** y siga la **ADVERTENCIA** (⚠) que figura en la celda, el embalaje y en las páginas de detalles del producto de www.HohmTech.com
- **VISITE** www.HohmTech.com para obtener más detalles sobre seguridad e información técnica.
- **BUSQUE "18650 EXPLOSIONS"** en www.YouTube.com para comprender la importancia de tomar precauciones de seguridad constantemente y utilizar las celdas de iones de litio de manera adecuada. Hohm Tech aboga por reciclar y reemplazar cualquier celda de iones de litio dañada.

AR

معلومات حول سلامة البطارية

تحذير: لدى بطاريات LI-ION مخاطر دابطارية. إذا أخطأت في استخدامها أو تم التعامل معها بشكل خاطئ، يمكن أن تنفجر البطارية و تتسبب في زيادة إصابات الحرق ، والقتل ، والأضرار بالممتلكات.

>>> اقرأ أدناه بدقة <<<

خلية = بطارية

- **ابقيها بعيدًا عن متناول** أي شخص أقل من 18 عامًا ، والحيوانات الأليفة.
- **لا توضع في النار** أو الفرن أو الميكروويف أو تعرض لأي شيء يزيد عن 100 درجة مئوية (*212* درجة فهرنهايت).
- **لا تحمل** أو تخزن **خارج** عبوتها الواقية أو **علبة الحماية**.
- **لا تضع بطارية في الجيب** أو حقيبة أو محفظة أو في أي مكان **به أشياء معدنية** بما في ذلك **عملات** و **مفاتيح**. والا يمكن للبطارية عمل ماس كهربائي وتنفجر.
- **لا تضع جهازًا موصل بالبطارية في جيبك أو على جسدك**. اذا حدث للجهاز عطل أو حطام و هو موصل أو الأشياء في الجيب يمكن أن يؤدي الي تحميل زائد أو يحددث للبطارية ماس كهربائي وتنفجر. كإجراء وقائي ، لا تحمل أي جهاز في الجيب أو علي جسمك.
- **لا تستخدم في جهاز يمكن أن يتجاوز الحد الأقصى لوحدة البطارية (W) أو الامبيرج (A)** (مدرج علي كل بطارية بالتعبئة والتغليف). يمكن أن يؤدي القيام بذلك إلى زيادة تحميل البطارية (الخلايا) مما يؤدي الى انفجارها.
- **لا تستخدم أقل مقاومة (Ω) #** (مدرج علي كل بطارية بالتعبئة وتغليف التجزئة).
- **لا تستخدم البطارية التي بها أضرار لحقت بهيكلها أو اضرار لحقت بالتسمية الحماية الخارجية** (وتسمى أيضًا "غلاف" ، "غلاف" ، "جلد"). قد تشمل الأضرار: خدوش ، دموع ، صدمات) ، ثقب (ق) ، التآكل ، أو أي تشوهات أخرى أو أضرار غير معلنة.
- **لا تترك دون مراقبة أثناء الشحن وقم بإزالة البطارية بعد الشحن الكامل** للتأكد من عدم تعرضها لأي خلل محتمل في الشاحن مثل الشحن الزائد.
- **لا تقم بالشحن اعلي من أقصى جهد للفولت (V)** (عادة *4.2* فولت) **أو الازالة من الشحن اقل من أقصى جهد للفولت (V)** ازالة (عادة *2.5V*). القيام بذلك يمكن أن يتلف البطارية وتنفجر.
- **لا تخلط مع الأنواع المستخدمة أو المختلفة من البطاريات** . يمكن للاختلافات في القدرات ان تؤدي إلى الافراط في شحن البطارية مفرطة أو أكثر مفرطة/ مفرطة التصريف وتسبب بانفجارها.
- **في حالة استخدام جهاز متعدد الخلايا ، يجب أن يحتوي الجهاز على حاجز غير موصل** (عادة من البلاستيك) أو **الملاءمة التي تمنع بطاريات من لمس جانب (جوانب) واحد آخر أو أي المعادن المجاورة** باستثناء مركز أعلى وأسفل كل بطارية. خلاف ذلك ، يمكن للبطارية (الخلايا) ان يحدث بها ماس كهربائي وتنفجر.
- **دائمًا** استخدم البطاريات و قم بتوصيلها وشحنها وتشغيلها ضمن إمكانياتها كما هو موضح علي البطارية و التعبئة والتغليف ، في حين تكون ممسك دليل المستخدم للجهاز.
- **اقرأ تمامًا** واتبع **التحذير** (⚠) المدرج علي البطارية ، والتغليف ، وعلى صفحات تفاصيل المنتج من www.HohmTech.com
- **قم بزيارة** www.HohmTech.com لمزيد من التفاصيل حول السلامة والمعلومات التقنية.
- **ابحث** www.YouTube.com عن "**EXPLOSIONS 18650**" لفهم أهمية اتخاذ احتياطات السلامة واستخدام خلايا ليثيوم أيون بشكل صحيح. Hohm Tech دعاة إعادة التدوير واستبدال أي بطارية Li-ion التالفة

CELL = BATTERY

AS A SAFETY PRECAUTION:
DO NOT PUT DEVICE OR CELL IN POCKET OR CARRY ON YOUR BODY
A DEVICE MALFUNCTION, AS WELL AS METAL OBJECTS (such as keys/coins) CAN SHORT-CIRCUIT A CELL CAUSING IT TO LEAK, GET HOT, OR EXPLODE

एक सुरक्षा सावधानी के रूप में:
डिवाइस या सेल को जेब में ना डालें या अपने शरीर के पास न रखें
एक डिवाइस में खराबी, साथ ही धातु की वस्तुएं (जैसे चाबियाँ/सिक्के) एक सेल को शॉर्ट-सर्किट कर सकते हैं जिससे उसमे लीक हो सकती है या वो गरम या उसमे विस्फोट हो सकता है

COMO PRECAUCIÓN DE SEGURIDAD:
NO SE PONGA EL DISPOSITIVO O CELDA EN EL BOLSILLO NI LA LLEVE EN SU CUERPO
UN MAL FUNCIONAMIENTO DEL DISPOSITIVO,ASÍ COMO OBJETOS METÁLICOS PUEDE HACER QUE LA CELDA SUFRA FUGAS, SE CALIENTE O EXPLOTE

كإجراء احترازي للسلامة:
لاتضع الجهاز أو البطارية في جيبك أو تحملها على جسدك
خلل في الجهاز ، وكذلك الكائنات المعدنية (مثل المفاتيح / العملات المعدنية) يمكن أن يسبب تلفًا سريعًا في البطارية مما يجعلها تتسرب أو تسخن أو تنفجر

KEEP YOUR LABEL 100% INTACT

BEFORE EACH USE, INSPECT FOR DAMAGE
(nicks, tears, puncture, dents, etc.)

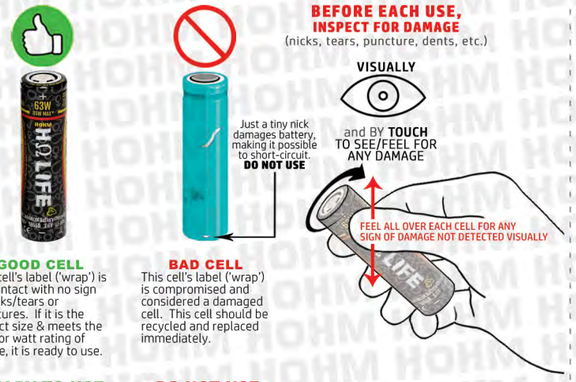

GOOD CELL
This cell's label ('wrap') is fully intact with no sign of nicks/tears or punctures. If it is the correct size & meets the amp or watt rating of device, it is ready to use.

BAD CELL
This cell's label ('wrap') is compromised and considered a damaged cell. This cell should be recycled and replaced immediately.

READY TO USE ***DO NOT USE***

HOHM TECH CELLS:
PSE CERTIFIED | CE/RoHs CERTIFIED | IEC 62133 CERTIFIED | UN38.3 TEST APPROVED | AIR/SEA DG REGISTERED | EXCEEDS ATD STANDARDS
MSDS LABRATORY CERTIFIED | OHM'S LAW CALCULATED | REAL-WORLD DEVICE EFFICIENCY FACTOR | ANTI-COUNTERFEIT TOP POWER GUARD

Download the battery safety information at www.HohmTech.com

अपने लेबल को 100% बरकरार रखयि

हर इस्तेमाल के पहले क्षति के लिए जांच लें
(कटा, फटा, पंक्चर, डेंट, आदि)

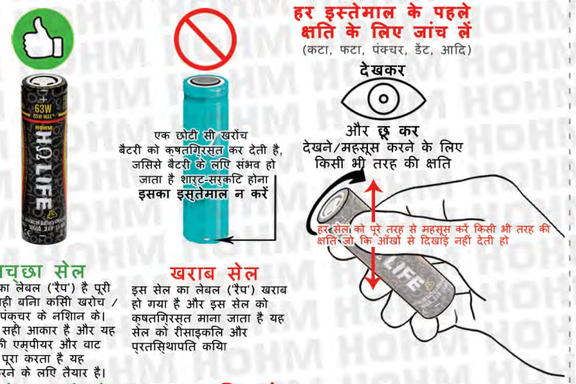

अच्छा सेल
इस सेल का लेबल ('रैप') है पूरी तरह से सही बनि किसी खरोंच / फटने या पंक्चर के नशिान के। अगर यह सही आकार है और यह डिवाइस की एम्पीयर और वाट रेटिंग को पूरा करता है यह उपयोग करने के लिए तैयार है।

खराब सेल
इस सेल का लेबल ('रैप') खराब हो गया है और इस सेल को क्षतिग्रिस्त माना जाता है यह सेल को रीसाइकिल और प्रतिस्थापित किया

उपयोग करने के ***जाना चाहिए तुरंत।***

HOHM TECH CELLS:
PSE CERTIFIED | CE/RoHs CERTIFIED | IEC 62133 CERTIFIED | UN38.3 TEST APPROVED | AIR/SEA DG REGISTERED | EXCEEDS ATD STANDARDS
MSDS LABRATORY CERTIFIED | OHM'S LAW CALCULATED | REAL-WORLD DEVICE EFFICIENCY FACTOR | ANTI-COUNTERFEIT TOP POWER GUARD

बैटरी सुरक्षा जानकारी को www.HohmTech.com से डाउनलोड करें

MANTENGA SU ETIQUETA 100% INTACTA

ANTES DE CADA USO, INSPECCIONAR DAÑOS
(mellas, rasgaduras, pinchazos, abolladuras, etc.)

CELDA SANA
La etiqueta de esta celda está completamente intacta sin señal de muescas o pinchazos. Si es el tamaño correcto y cumple con el amperaje o vatios del dispositivo, está lista para usar.

CELDA DAÑADA
La etiqueta de esta celda ("envoltura") está comprometida y se la considera una celda dañada. Esta celda debería ser reciclada y reemplazada inmediatamente.

LISTA PARA USAR ***NO USAR***

HOHM TECH CELLS:
PSE CERTIFIED | CE/RoHs CERTIFIED | IEC 62133 CERTIFIED | UN38.3 TEST APPROVED | AIR/SEA DG REGISTERED | EXCEEDS ATD STANDARDS
MSDS LABRATORY CERTIFIED | OHM'S LAW CALCULATED | REAL-WORLD DEVICE EFFICIENCY FACTOR | ANTI-COUNTERFEIT TOP POWER GUARD

Descargue la información de seguridad de la batería en www.HohmTech.com

الحفاظ على التسمية الخاصة بك 100 ٪ سليم

قبل كل استخدام ،
قم بالتفتيش عن الضرر
(صدمات ، دموع ، ثقب ، خدوش ، إلخ)

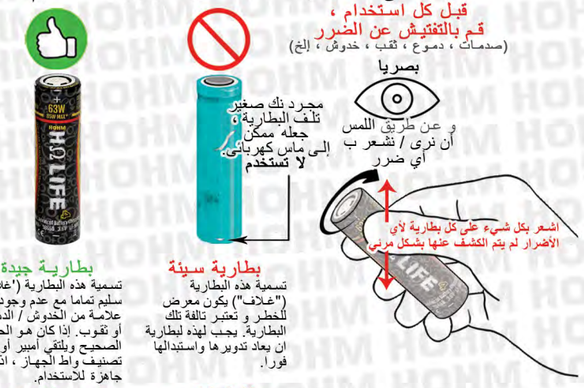

بطارية جيدة
تسمية هذه البطارية ("غلاف") سليم تماما مع عدم وجود علامة من الخدوش / الدموع أو ثقوب. إذا كان هو الحجم الصحيح ويلتقي أمبير أو تصنيف واط الجهاز ، اذا هي جاهزة للاستخدام.

بطارية سيئة
تسمية هذه البطارية ("غلاف") يكون معرض للخطر و تعتبر تالفة تلك البطارية. يجب لهذه لبطارية ان يعاد تدويرها واستبدالها فورا.

جاهزة للإستخدام ***لا تستخدم***

HOHM TECH CELLS:
PSE CERTIFIED | CE/RoHs CERTIFIED | IEC 62133 CERTIFIED | UN38.3 TEST APPROVED | AIR/SEA DG REGISTERED | EXCEEDS ATD STANDARDS
MSDS LABRATORY CERTIFIED | OHM'S LAW CALCULATED | REAL-WORLD DEVICE EFFICIENCY FACTOR | ANTI-COUNTERFEIT TOP POWER GUARD

حمل بيانات البطارية بأمان من على www.HohmTech.com

FR

MODE D'EMPLOI DE LA BATTERIE

ATTENTION: LA PILE LI-ION PRESENTE DES RISQUES EN CAS DE MAUVAISE UTILISATION ou MANIPULATION. LA BATTERIE PEUT EXPLOSER CAUSANT DE GRAVES BRÛLURES, DECES ET DEGÂTS MATERIELS.

>>> *LIRE ATTENTIVEMENT* <<<

PILE = BATTERIE

- A **TENIR HORS DE LA PORTEE** DE toute personne de moins de 18 ans, ET des animaux.
- **NE PAS METTRE AU FEU,** au four, au micro-ondes, ni exposer à des températures supérieures à 100°C *(212°F).*
- **NE PAS TRANSPORTER** ou entreposer à **L'EXTERIEUR** de son emballage ou de TOUT AUTRE **PROTECTION POUR PILE**.
- **NE PAS METTRE DANS UNE POCHE**, un sac, un porte-monnaie ou à tout autre endroit AVEC **DES COMPOSANTS EN METAL** comme **DES PIECES** et **DES CLES**, car elle pourrait court-circuiter et exploser.
- **NE PAS METTRE EN CONTACT DIRECT AVEC UN APPAREIL ou VOTRE CORPS.** Un appareil défaillant en contact avec des objets ou des débris conducteurs qui pourrait causer une surcharge ou un court-circuit et exploser. Par mesure de sécurité, évitez de garder l'appareil dans une poche ou en contact direct avec votre corps.
- **NE PAS NE PAS UTILISER AVEC UN APPAREIL AYANT UNE PUISSANCE (W) OU UN AMPERAGE (A) SUPERIEUR A LA PUISSANCE MAXIMALE** (indiqué sur la pile et son emballage). Cela pourrait surcharger et provoquer une explosion.
- **NE PAS UTILISER DE RESISTANCE INFERIEUR** (Ω) # (figurant sur chaque pile et sur son emballage commercial).
- **NE PAS UTILISER UNE PILE DONT LES COMPOSANTS OU L'ETIQUETTE DE PROTECTION SONT ABIMES** (aussi appelé "ENVELOPPE", "pochette", "revêtement"). Les dégâts peuvent comprendre: bosse(s), déchirure(s), entaille(s) perforation(s), corrosion, ou toute anomalie(s) non signalée(s).
- **NE PAS LAISSER SANS SURVEILLANCE DURANT LA RECHARGE ET RETIRER LA PILE UNE FOIS COMPLETEMENT CHARGEE** pour s'assurer de tout dysfonctionnement du chargeur, ou d'une surcharge.
- **NE PAS CHARGER AU-DELA DE LA TENSION MAX (V)** (environ 4,2V) **OU DECHARGER EN DESSOUS DE LA TENSION MAX (V) DE COUPURE** (environ 2,5 V). Cela peut endommager la pile et causer une explosion.
- **NE PAS MELANGER AVEC DES PILES USAGEES OU DIFFERENTES TYPE DE PILES**. Les différences de capacité peuvent entrainer une surcharge / surdécharge et provoquer une explosion.
- **EN CAS D'UTILISATION AVEC UN APPAREIL DE RECHARGE MULTI-PILES,** il doit y **AVOIR UNE BARRIERE NON CONDUCTIVE** (généralement en plastique) OU UN EQUIPEMENT qui EMPECHE LES PILES DE TOUCHER LES COTES **DE TOUTE PIECE OU DE TOUTE PIECE METALLIQUE ADJACENTE** sauf pour le centre du haut et du bas de chaque pile. Sinon, la(les) pile(s) peu(ven)t court-circuiter et exploser.
- **TOUJOURS** utiliser, connecter, charger la pile dans la limite de ses capacités comme indiqué tout en respectant la notice d'utilisation de l'appareil.
- **LISEZ ENTIEREMENT** et suivez les **PRECAUTIONS** (⚠) indiqués sur la pile et sur la notice disponible sur www.HohmTech.com.
- **VISITEZ** www.HohmTech.com pour plus d'informations sécuritaires et techniques.
- **CHERCHER** sur www.YouTube.com, "**18650 EXPLOSIONS**" afin de comprendre l'importance des précautions d'usages pour les piles Li-ion. Holm Tech préconise le recyclage et le remplacement de toute pile endommagée.

PRECAUTION D'USAGE:
EVITEZ LE CONTACT D'UN APPAREIL ET DE LA PILE AVEC VOTRE CORPS
UN APPAREIL DEFECTUEUX, EN CONTRAT AVEC DU METAL (ccomme des clés) de la monnaie) PEUT COURT-CIRCUITER LA PILE ET PROVOQUER UNE FUITE, UNE SURCHAUFFE OU UNE EXPLOSION

GARDER L'ETIQUETTE INTACTE

AVANT TOUTE UTILISATION, VERIFER SI LA PILE EST ENDOMMAGEE
(entailles, perforations, bosses, etc.)

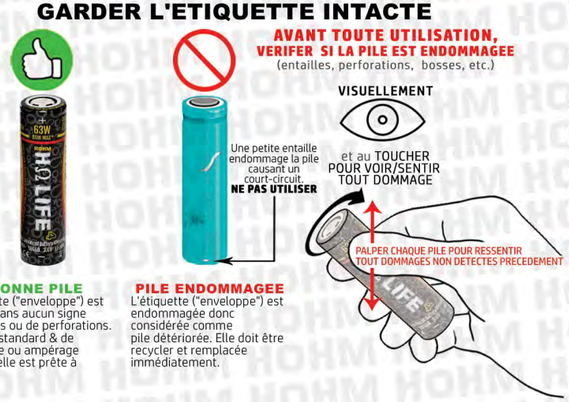

BONNE PILE
L'étiquette ("enveloppe") est intacte, sans aucun signe d'entailles ou de perforations. De taille standard & de puissance ou ampérage indiqué, elle est prête à l'emploi.

PILE ENDOMMAGEE
L'étiquette ("enveloppe") est endommagée donc considérée comme pile détériorée. Elle doit être recycler et remplacée immédiatement.

PRETE A L'EMPLOI ***NE PAS UTILISER***

HOHM TECH CELLS:
PSE CERTIFIED | CE/RoHs CERTIFIED | IEC 62133 CERTIFIED | UN38.3 TEST APPROVED | AIR/SEA DG REGISTERED | EXCEEDS ATD STANDARDS
MSDS LABRATORY CERTIFIED | OHM'S LAW CALCULATED | REAL-WORLD DEVICE EFFICIENCY FACTOR | ANTI-COUNTERFEIT TOP POWER GUARD

Téléchargez la notice d'utilisation de cette batterie sur notre site: www.HohmTech.com

JP

電池安全情報

警告:リチウムイオン電池が誤用や違う使い方をしたら危険があります。電池が爆発したら、重度の火傷と財産損害を引き起こす可能性があります。

>>> *以下の情報を徹底的に読んでください* <<<

セル=バッテリー

- 18歳未満の人やペットの**手の届かないところに保管**してください。
- **火、オーブン、電子レンジ**に投入したり、100°C(212°F)以上の暑さに**さらさないでください**。
- **保護パッケージや保護ケース**の外で**置かないでください**。
- **ポケット、袋、財布**やコインとキーのような**金属物**と一緒に入**れない**でください。そうしないと、セルが短絡して爆発する可能性があります。
- **セルの入ったデバイス**と一緒のポケットに**入れないでください**。デバイス誤動作または導電性の破片またはポケットの中の物体積みが過ぎると、短絡して爆発する可能性があります。安全装置として、ポケットまたは体にデバイスを運ばないで下さい。
- 最大セルワット数(W)またはアンペア数(A)を超える可能性のあるデバイスでは使用しないでください(各セルとパッケージに記載されています)。そうすることで、セルが過負荷になり、爆発する可能性があります。
- 低いオーム(Ω)で**使用しないでください**#(各セルとパッケージに記載されていま)。
- 構造または外の保護ラベルへの損傷したセルを**使用しないで下さい**。損傷は下記のものを含むかもしれません:凹み、破損、刻み目、穿刺、腐食、またはその他の異常。
- **充電中放置しない**でください。セルが完全に充電したら外してください。そうすることで過充電のようなあらゆる潜在的な充電器の機能不全を回避できます。
- 充電上記最大充電電圧(V)(通常4.2ボルト)または放電下記最大電圧(V)カットオフ(通常2.5V)以上や以下で充電**しないでください**。その際、セルが損傷して破裂する可能性があります。
- 使用された、**または別のタイプのセルと混合しない**で下さい。容量の違いは過充電/過放電する可能性があります。
- マルチセルデバイスを使用する場合、デバイスには非導電性バリアが必要です(普通プラスチック)**またはセルが側面**に触れることを防ぐ備品。各セルの隣接する金属がないようんに**確認してください**。そうしないと、セルが短絡して爆発する可能性があります。
- **常に**使用、接続、充電、と操作するときその機能として記載されているセルと装置の利用者マニュアルの可能範囲にしてください。
- **完全に読んで**警告に従って**ください**(⚠)セル、パッケージング、および製品の詳細ページwww.HohmTech.comで記載されております。
- www.HohmTech.comにより詳細な**安全技術情報**をがあります。
- www.YouTube.comで"18650爆発"を検索して重要性を理解して、常に安全上の注意を払い、リチウムイオンセルを適切に使用してください。Hohm Tech は損傷したリチウムイオン電池のリサイクルと交換を提唱します。

安全対策として:
デバイスまたはセルをポケットや一緒に運ばないでください。
デバイスの誤動作、および金属物(キー/コインなど)が
セルを短絡して漏れたり、熱くなったり、爆発したりする可能性があります。

ラベルを100%そのままに保ってください

使用するたびに、損傷を検査してください
(こぼれ、破損、穿刺、凹み、等)

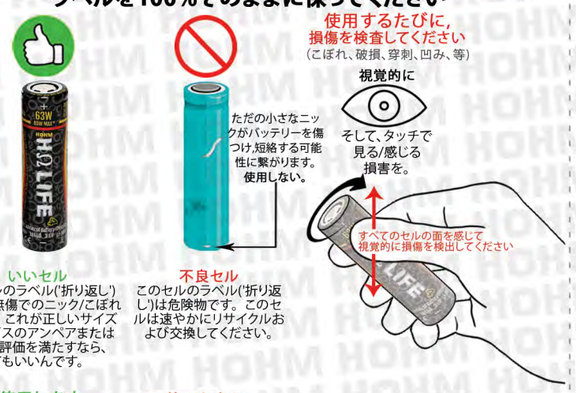

いいセル
このセルのラベル('折り返し')は完全無傷でのニック/こぼれがない。これが正しいサイズとデバイスのアンペアまたはワットの評価を満たすなら、使用してもいいんです。

不良セル
このセルのラベル('折り返し')は危険物です。このセルは速やかにリサイクルおよび交換してください。

使用します *使用しない。*

HOHM TECH CELLS:
PSE CERTIFIED | CE/RoHs CERTIFIED | IEC 62133 CERTIFIED | UN38.3 TEST APPROVED | AIR/SEA DG REGISTERED | EXCEEDS ATD STANDARDS
MSDS LABRATORY CERTIFIED | OHM'S LAW CALCULATED | REAL-WORLD DEVICE EFFICIENCY FACTOR | ANTI-COUNTERFEIT TOP POWER GUARD

www.HohmTech.comからバッテリー安全情報をダウンロードできます。

DE

INFORMATIONEN ZUR BATTERIESICHERHEIT

WARNUNG: LI-ION-ZELLEN HABEN INHÄRENTE RISIKEN, WENN SIE MISSBRAUCHT WERDEN oder MISHANDLED. DIE ZELLE KANN EXPLODIEREN UND SCHWERE BRANDVERLETZUNGEN, TODESFÄLLE UND SACHSCHÄDEN.

>>> *LESEN SIE UNTEN GRÜNDLICH* <<<

ZELLE = BATTERIE

- **KEINERLEI DER RECHTSVORSCHRIFT** von Personen unter 18 Jahren UND Haustieren.
- **KEINERLEI ZU FEUER**, KEINEM OFEN, KEINER MIKROWELLE UND KEINER EINSATZ von Gegenständen über 100°C *(212°F).*
- Tragen oder lagern Sie **NICHT** außerhalb der Schutzverpackung oder eines **SCHUTZZELLENFALLS**.
- **KEINE ZELLEN IN TASCHE**, Tasche, Geldbörse oder irgendwo **MIT METALLOBJEKTEN EINSCHLIEßEN**, einschließlich **MÜNZEN** und **SCHLÜSSEL.** Andernfalls könnte die Zelle kurzgeschlossen werden und explodieren.
- **Legen Sie KEIN GERÄT MIT EINER IN DER TASCHE ODER AUF DEM KÖRPER INSTALLIERTEN ZELLE AN**. Ein Gerät Fehlfunktion oder leitender Schmutz oder Gegenstände in der Tasche können die Zelle überlasten oder kurzschließen und explodieren. Tragen Sie aus Sicherheitsgründen kein Gerät in der Tasche oder am Körper.
- **NICHT IN EINEM GERÄT VERWENDEN, DAS DIE MAXIMALE ZELLENLEISTUNG (W) ODER STROMSTÄRKE (A) ÜBERSCHREITEN KANN** (auf jeder Zelle und Verpackung aufgeführt). Dies kann zu einer Überlastung der Zelle(n) führen, die dann explodieren kann.
- **KEINEN** NIEDEREN WIDERSTAND VERWENDEN (Ω) # (auf jeder Zelle und Verkaufsverpackung aufgeführt).
- **VERWENDEN SIE KEINE ZELLE MIT SCHÄDEN AN IHRER STRUKTUR ODER IHREM ÄUßEREN SCHUTZETIKETT** (auch "WRAP", "Ärmel", "Haut" genannt). Zu den Schäden können gehören: Delle(n), Riss(e), Kerbe(n), Punktion(en), Korrosion oder andere Anomalien oder nicht offenbarte Schäden.
- **NICHT UNBEHANDELT WÄHREND DES LADENS VERLASSEN UND ZELLEN ENTFERNEN, DIE EINMAL VOLLSTÄNDIG GELADEN WURDEN** um sicherzustellen, dass es keiner potenziellen Fehlfunktion des Ladegeräts, wie z.B. Überladung, ausgesetzt ist.
- **NICHT ÜBER DIE MAX MAXIERTE LADESPANNUNG (V)** (*normalerweise 4,2V*) oder **UNTER DIE LADUNG ENTLADEN MAX VOLTAGE (V) CUT-OFF** (*typischerweise 2,5V*). Dies kann die Zelle beschädigen und explodieren.
- **NICHT MIT GEBRAUCHTEN ODER UNTERSCHIEDLICHEN ZELLTYPEN MISCHEN**. Unterschiede in der Kapazität können dazu führen, dass eine oder mehrere Zellen überladen/überentladen werden und sie explodieren.
- **WENN EIN MEHRZELLENGERÄT BENUTZT WIRD**, MUSS das Gerät EINE NICHT KONDUKTIVE BARRIERE HABEN (typischerweise aus Kunststoff) ODER EINRICHTUNG, die verhindert, dass die Zelle(n) die Seite(n) von EIN ANDERES ODER IRGENDWELCHES ADJAKTIVES METALL außer der Mitte der Ober- und Unterseite jeder Zelle. Andernfalls können Zelle(n) kurzgeschlossen und explodieren.
- IMMER Zellen im Rahmen ihrer Fähigkeiten, wie auf der Seite Zelle und Verpackung, wobei das Benutzerhandbuch des Geräts zu beachten ist.
- **VOLLSTÄNDIG LESEN** und befolgen Sie die **WARNUNG** (⚠), die auf der Zelle, der Verpackung und auf dem Produkt-Detailseiten von www.HohmTech.com
- Besuchen Sie www.HohmTech.com für weitere Einzelheiten über Sicherheit und technische Informationen.
- **Suchen** Sie auf www.YouTube.com nach "**18650 EXPLOSIONS**", um die Bedeutung von "18650 EXPLOSIONS" zu verstehen. konsequent Sicherheitsvorkehrungen zu treffen und Li-Ionen-Zellen richtig zu verwenden. Hohm-Technik befürwortet das Recycling und den Ersatz von beschädigten Li-Ionen-Zellen

ALS SICHERHEITSVORKEHRUNG:
GERÄT ODER ZELLE NICHT IN DIE TASCHE STECKEN ODER AM KÖRPER TRAGEN
EINE GERÄTEFUNKTIONSFALSCHE sowie METALLOBJEKTE (wie Schlüssel/Münzen) KANN EINE ZELLE KURZSCHLIEßEN, WODURCH SIE UNDICHT WIRD, SICH ERHITZT ODER EXPLODIERT.

IHR ETIKETT ZU 100% INTAKT LASSEN

VOR JEDEM EINSATZ, AUF SCHÄDEN UNTERSUCHEN
(Einkerbungen, Risse, Einstiche, Beulen usw.)

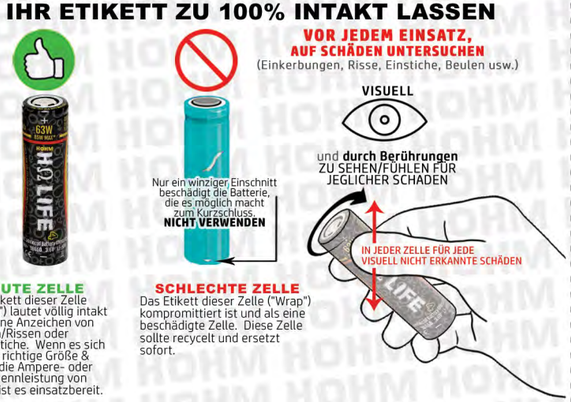

GUTE ZELLE
Das Etikett dieser Zelle ("Wrap") lautet völlig intakt und ohne Anzeichen von Kerben/Rissen oder Durchstiche. Wenn es sich um die richtige Größe & erfüllt die Ampere- oder Watt-Nennleistung von Gerät, ist es einsatzbereit.

SCHLECHTE ZELLE
Das Etikett dieser Zelle ("Wrap") kompromittiert ist und als eine beschädigte Zelle. Diese Zelle sollte recycelt und ersetzt sofort.

EINSATZBEREIT ***NICHT VERWENDEN***

HOHM TECH CELLS:
PSE CERTIFIED | CE/RoHs CERTIFIED | IEC 62133 CERTIFIED | UN38.3 TEST APPROVED | AIR/SEA DG REGISTERED | EXCEEDS ATD STANDARDS
MSDS LABRATORY CERTIFIED | OHM'S LAW CALCULATED | REAL-WORLD DEVICE EFFICIENCY FACTOR | ANTI-COUNTERFEIT TOP POWER GUARD

Laden Sie die Informationen zur Batteriesicherheit unter www.HohmTech.com herunter

RU

ИНФОРМАЦИЯ О БЕЗОПАСНОМ ОБРАЩЕНИИ С БАТАРЕЕЙ

ПРЕДУПРЕЖДЕНИЕ: ЛИТИЙ-ИОННЫЕ ЯЧЕЙКИ ОПАСНЫ ПРИ НЕОСТОРОЖНОМ ОБРАЩЕНИИ ИЛИ ИСПОЛЬЗОВАНИИ НЕ ПО НАЗНАЧЕНИЮ, ЯЧЕЙКА МОЖЕТ ВЗОРВАТЬСЯ, ТЕМ САМЫМ ВЫЗВАВ СЕРЬЕЗНЫЕ ОЖОГИ, ТРАВМЫ И МОРАЛЬНЫЙ УЩЕРБ.

>>> *ПРОЧТИТЕ ВНИМАТЕЛЬНО НИЖЕ ПРИВЕДЕННУЮ ИНФОРМАЦИЮ* <<<

ЯЧЕЙКА = БАТАРЕЯ

- **ХРАНИТЕ В НЕДОСТУПНОМ** для лиц младше 18 лет и животных месте.
- **НЕ ПОДВЕРГАЙТЕ ВОЗДЕЙСТВИЮ ОГНЯ**, духовки, микроволновой печи и храните при температуре **НЕ** выше 100°C (212°F).
- **НЕ ПЕРЕНОСИТЕ** и не храните **ВНЕ** защитной упаковки или **ЗАЩИТНОГО ЧЕХЛА**.
- **НЕ ОСТАВЛЯЙТЕ ЯЧЕЙКУ В КАРМАНЕ**, сумке, кошельке или в любом другом месте **С МЕТАЛЛИЧЕСКИМИ ПРЕДМЕТАМИ**, включая **МОНЕТЫ** или **КЛЮЧИ**. В противном случае, это может вызвать короткое замыкание и взрыв.
- **НЕ ПОМЕЩАЙТЕ ЯЧЕЙКУ В УСТРОЙСТВО, НАХОДЯЩЕЕСЯ В КАРМАНЕ или НА ТЕЛЕ**. Неисправность устройства, проводящий мусор или предметы в кармане могут привести к перегрузке или короткому замыканию элемента и взорваться. В качестве меры предосторожности не носите устройство в кармане или на теле.
- **НЕ ИСПОЛЬЗУЙТЕ УСТРОЙСТВО, МОЩНОСТЬ КОТОРОГО МОЖЕТ ПРЕВЫШАТЬ МАКС. МОЩНОСТЬ ЭЛЕМЕНТА (ВТ) ИЛИ СИЛУ ТОКА (А)** (указано на каждой ячейке и упаковке). Это может привести к перегрузке ячейки/ячеек, что приведет к взрыву.
- **НЕ ИСПОЛЬЗУЙТЕ МЕНЬШЕЕ СОПРОТИВЛЕНИЕ** (Ω) # (указано на каждой ячейке и розничной упаковке).
- **НЕ ИСПОЛЬЗУЙТЕ ЯЧЕЙКУ С ПОВРЕЖДЕННОЙ КОНСТРУКЦИЕЙ ИЛИ ВНЕШНЕЙ ЗАЩИТНОЙ ЭТИКЕТКОЙ** (Также называется "ОБЕРТКОЙ", "оболочкой"). Повреждения могут включать: Вмятины, разрывы, надрезы, проколы, коррозия, любые другие нарушения или нераскрытые повреждения.
- **НЕ ОСТАВЛЯЙТЕ БЕЗ ПРИСМОТРА ВО ВРЕМЯ ЗАРЯДКИ И ПОСЛЕ ПОЛНОЙ ЗАРЯДКИ ИЗВЛЕКАЙТЕ ЯЧЕЙКУ/ЯЧЕЙКИ** чтобы убедиться, что она(-и) не подвержена(-ы) каким-либо возможным неисправностям зарядного устройства, таким как избыточная зарядка.
- **НЕ ЗАРЯЖАЙТЕ АККУМУЛЯТОР ВЫШЕ МАКСИМАЛЬНОГО НАПРЯЖЕНИЯ (V) ЗАРЯДКИ** *(обычно 4,2 V)* **ИЛИ НЕ ОСТАВЛЯЙТЕ РАЗРЯЖАТЬСЯ НИЖЕ МАКСИМАЛЬНОГО НАПРЯЖЕНИЯ (V) ОТКЛЮЧЕНИЯ** *(обычно 2,5 V)*. Это может привести к повреждению ячейки и взрыву.
- **НЕ СМЕШИТЕ С ИСПОЛЬЗОВАННЫМ(-И) ИЛИ РАЗЛИЧНЫМ(-И) ТИПОМ/ТИПАМИ ЯЧЕЙКИ/ЯЧЕЕК**. Различия в емкости могут привести к тому, что один или несколько ячеек будут перегружены/разряжены и могут взорваться.
- **ПРИ ИСПОЛЬЗОВАНИИ УСТРОЙСТВА С НЕСКОЛЬКИМИ ЯЧЕЙКАМИ**, устройство **ДОЛЖНО ИМЕТЬ НЕПРОВОДЯЩИЙ БАРЬЕР** (обычно пластиковый) **ИЛИ ПОСАДКУ, ПРЕДОТВРАЩАЮЩУЮ СОПРИКОСНОВЕНИЕ ЯЧЕЕК ДРУГ С ДРУГОМ ИЛИ С ЛЮБЫМ СМЕЖНЫМ МЕТАЛЛОМ**, за исключением центра верхней и нижней части каждой ячейки. В противном случае это может привести к короткому замыканию и взрыву ячейки/ячеек.
- **ВСЕГДА** используйте, подключайте, заряжайте и эксплуатируйте ячейки в пределах своих возможностей, перечисленных на ячейке и упаковке, соблюдая при этом руководство пользователя устройства.
- **ПОЛНОСТЬЮ ПРОЧИТАЙТЕ** и следуйте **ПРЕДУПРЕЖДЕНИЮ** (⚠), указанному на ячейке, упаковке и на страницах www.HohmTech.com с описанием продукции.
- **БОЛЕЕ ПОДРОБНУЮ ИНФОРМАЦИЮ** по технике безопасности и техническую информацию можно найти на сайте www.HohmTech.com.
- **ИЩИТЕ «18650 ВЗРЫВОВ»** на www.YouTube.com , чтобы понять важность последовательного принятия мер предосторожности и правильного использования литий-ионных ячеек. Hohm Tech выступает за переработку и замену любого поврежденного литий-ионного элемента.

В КАЧЕСТВЕ МЕРЫ ПРЕДОСТОРОЖНОСТИ:
НЕ КЛАДИТЕ УСТРОЙСТВО ИЛИ ЯЧЕЙКУ В КАРМАН И НЕ НОСИТЕ С СОБОЙ
НЕИСПРАВНОСТЬ УСТРОЙСТВА, А ТАКЖЕ МЕТАЛЛИЧЕСКИЕ ПРЕДМЕТЫ (НАПРИМЕР, КЛЮЧИ/МОНЕТЫ) МОГУТ ПРИВЕСТИ К КОРОТКОМУ ЗАМЫКАНИЮ ЭЛЕМЕНТА, ЧТО ПРИВЕДЕТ К ЕГО УТЕЧКЕ, НАГРЕВУ ИЛИ ВЗРЫВУ

ХРАНИТЕ ЭТИКЕТКУ НА 100% В ЦЕЛОСТИ

ПЕРЕД КАЖДЫМ ИСПОЛЬЗОВАНИЕМ ПРОВЕРЬТЕ НАЛИЧИЕ ПОВРЕЖДЕНИЙ
(надрезы, разрывы, проколы, вмятины и т. д.)

ХОРОШАЯ ЯЧЕЙКА
Этикетка на этой ячейке («обертка») абсолютно не имеет следов надрезов/разрывов или проколов. Если она имеет правильный размер и соответствует номиналу устилителя или мощности устройства, она готова к использованию.

ПЛОХАЯ ЯЧЕЙКА
Этикетка этой ячейки («обертка») скомпрометирована и считается поврежденной. Эта ячейка должна быть переработана и заменена немедленно.

МОЖНО ИСПОЛЬЗОВАТЬ ***НЕ ИСПОЛЬЗУЙТЕ***

HOHM TECH CELLS:
PSE CERTIFIED | CE/RoHs CERTIFIED | IEC 62133 CERTIFIED | UN38.3 TEST APPROVED | AIR/SEA DG REGISTERED | EXCEEDS ATD STANDARDS
MSDS LABRATORY CERTIFIED | OHM'S LAW CALCULATED | REAL-WORLD DEVICE EFFICIENCY FACTOR | ANTI-COUNTERFEIT TOP POWER GUARD

Скачайте Информацию о безопасном обращении с батареей на www.HohmTech.com

TU

PİL GÜVENLİK BİLGİLERİ

UYARI: LİTYUM-İYON HÜCRELERİ YANLIŞ KULLANILMASI HALİNDE RİSKLERİ VAR. HÜCRE CİDDİ YANIK YARALANMALARI, ÖLÜM VE MÜLKİYET HASARINA NEDEN OLABİLİR.

>>> *AŞAĞIDAKİNİ TAM OLARAK OKUYUN* <<<

HÜCRE = PİL

- 18 yaş altı herkesin VE evcil hayvanların **ERİŞEMEYECEĞİ YERDE SAKLAYIN.**
- **ATEŞE**, fırına, mikrodalgaya **KOYMAYIN** veya 100ºC (*212ºF*) üzerinde bir şeye maruz bırakmayın.
- Koruyucu ambalajı veya **KORUYUCU HÜCRE KUTUSU DIŞINDA TAŞIMAYIN** veya saklamayın.
- **HÜCREYİ CEBE**, çantaya, cüzdana veya **BOZUK PARALAR** ve **ANAHTARLAR** dahil **METAL NESNELERİN BULUNDUĞU** herhangi bir yere **KOYMAYIN**. Aksi takdirde hücre kısa devre yapabilir ve patlayabilir.
- **HÜCRE TAKILMIŞ BİR CİHAZI CEBE veya VÜCUDUNUZA KOYMAYIN**. Bir cihaz arızası veya iletken artıklar veya cepteki nesneler, hücreyi aşırı yükleyebilir veya kısa devre yapabilir ve patlayabilir. Güvenlik önlemi olarak, cebinizde veya vücudunuzun üzerinde bir cihaz taşımayın.
- **MAKSİMUM HÜCRE WAT MİKTARINI (W) VEYA AMPERAJI (A)** (her hücrede ve ambalajda listelenmiştir). **AŞAN BİR CİHAZDA KULLANMAYIN**. Bunu yapmak, hücrenin (hücrelerin) aşırı yüklenmesine neden olabilir.
- **DÜŞÜK DİRENÇ** (Ω) **# KULLANMAYIN** (her hücrede ve perakende paketinde listelenmiştir).
- **YAPISINA VEYA DIŞ KORUYUCU ETİKETİNE** (*"SARGI", "kılıf", "deri" olarak da adlandırılır*) **ZARAR VEREN HÜCRE KULLANMAYIN**. Hasar şunları içerebilir: göçük(ler), yırtılma(lar), çentik(ler), delinme(ler), korozyon veya diğer anormallikler veya açıklanmayan hasar(lar).
- Aşırı şarj gibi herhangi bir potansiyel şarj cihazı arızasına maruz kalmadığından emin olmak için şarj ederken gözetimsiz **BIRAKMAYIN ve HÜCRELERİ TAMAMEN ŞARJ OLDUKTAN SONRA ÇIKARIN.**
- **MAKSİMUM ŞARJ VOLTAJININ (V)** (*tipik olarak 4,2 V*) **ÜZERİNDE ŞARJ ETMEYİN VEYA MAKSİMUM VOLTAJ (V) KESİNTİSİNİN** (*tipik olarak 2,5 v*) altında deşarj etmeyin. bunu yapmak hücreye zarar verebilir ve patlayabilir.
- **KULLANILAN VEYA FARKLI TİPTEKİ HÜCRE (LER) İLE KARIŞTIRMAYIN**. Kapasite farklılıkları bir veya daha fazla hücrenin aşırı yüklenmesine / aşırı deşarj olmasına ve patlamasına neden olabilir.
- **ÇOK HÜCRELİ BİR CİHAZ KULLANILIYORSA**, cihazın **İLETKEN OLMAYAN BİR BARİYERİ** (*tipik olarak plastik*) **VEYA HÜCRENİN / HÜCRELERİN BİRBİRLERİNİN KENARLARINA VEYA** Her hücrenin üst ve alt orta haricinde herhangi bir **BİTİŞİK METALE TEMAS ETMESİNİ ÖNLEYEN TEÇHİZATA SAHİP OLMASI GEREKİR**. Aksi takdirde hücre (ler) kısa devre yapabilir ve patlayabilir.
- Hücreleri **DAİMA** hücre ve ambalajda listelenen yetenekleri dahilinde, cihazın kullanım kılavuzuna bağlı kalarak kullanın, bağlayın, şarj edin ve çalıştırın.
- Hücrede, ambalajda ve www.HohmTech.com ürün detay sayfalarında listelenen **UYARI' yı** (⚠) **TAMAMEN OKUYUN** ve uygulayın.
- Güvenlik ve teknik bilgiler hakkında daha fazla ayrıntı için www.HohmTech.com adresini **ZİYARET EDİN**.
- Sürekli olarak güvenlik önlemlerinin alınmasının ve Li-ion hücrelerin doğru şekilde kullanılmasının önemini anlamak için www.YouTube.com'da "**18650 PATLAMALAR**" **ARAYIN**. Hohm Tech, herhangi bir hasarlı Li-ion hücrenin geri dönüşümünü ve değiştirilmesini savunur.

HÜCRE = PİL

GÜVENLİK ÖNLEMİ OLARAK:
CİHAZI VEYA HÜCREYİ CEBE KOYMAYIN VEYA VÜCUDUNUZUN ÜZERİNDE TAŞIMAYIN
BİR CİHAZ ARIZASI VE METAL NESNELER (ANAHTARLAR / MADENİ PARALAR GİBİ) BİR HÜCREYE KISA DEVRE YAPARAK SIZMASINA, ISINMASINA VEYA PATLAMASINA NEDEN OLABİLİR.

ETİKETİNİZİ% 100 BOZULMADAN TUTUN

HER KULLANIMDAN ÖNCE HASAR OLUP OLMADIĞINI KONTROL EDİN
(sıyrık, yırtık, delinme, ezik vb.)

GÖRSEL OLARAK

İYİ HÜCRE
Bu hücrenin etiketi ("sarma"), herhangi bir çentik / yırtık veya delinme belirtisi olmaksızın tamamen sağlamdır. Doğru boyuttaysa ve cihazın amper veya watt derecesini karşılıyorsa kullanıma hazırdır.

KÖTÜ HÜCRE
Bu hücrenin etiketi ('sarma') tehlikeye atılır ve hasarlı bir hücre olarak kabul edilir. Bu hücre hemen geri dönüştürülmeli ve değiştirilmelidir.

KULLANIMA HAZIR. ***KULLANMAYIN***

HOHM TECH CELLS:
PSE CERTIFIED | CE/RoHs CERTIFIED | IEC 62133 CERTIFIED | UN38.3 TEST APPROVED | AIR/SEA DG REGISTERED | EXCEEDS ATD STANDARDS
MSDS LABRATORY CERTIFIED | OHM'S LAW CALCULATED | REAL-WORLD DEVICE EFFICIENCY FACTOR | ANTI-COUNTERFEIT TOP POWER GUARD

Pil güvenlik bilgilerini www.HohmTech.com adresinden indirin

PT

INFORMAÇÃO DE SEGURANÇA DE BATERIA

AVISO: AS CÉLULAS DE IÕES DE LÍTIO TÊM RISCOS QUANDO MAL USADAS ou MANUSEADAS. A CÉLULA PODE EXPLODIR PROVOCANDO GRAVES QUEIMADURAS, MORTE E DANOS MATERIAIS.

>>> *LEIA ATENTAMENTE ABAIXO* <<<

CÉLULA = BATERIA

- **MANTER FORA DO ALCANCE** de pessoas menores de 18 anos, E animais.
- **NÃO COLOQUE NO FOGO,** forno, micro-ondas, nem exponha a algo acima de 100ºC.
- **NÃO TRANSPORTE** ou armazene **FORA** da embalagem protetora ou **CAIXA PROTETORA DA CÉLULA.**
- **NÃO COLOQUE A CÉLULA NO BOLSO,** mochila, bolsa, ou lugar **COM OBJETOS METÁLICOS** incluindo **MOEDAS** e **CHAVES.** Há o risco de a célula entrar em curto-circuito e explodir.
- **NÃO PONHA UM DISPOSITIVO COM A CÉLULA INSTALADA NO BOLSO ou SOBRE O CORPO.** Uma avaria no dispositivo ou detritos condutores ou objetos no bolso podem sobrecarregar ou curto-circuitar a célula e explodi-la. Como precaução, não transporte um dispositivo no bolso ou sobre o corpo.
- **NÃO USE NUM DISPOSITIVO QUE EXCEDA A POTÊNCIA MÁXIMA (W) OU AMPERAGEM (A) DA CÉLULA** (referidas em cada célula e embalagem). Ao fazê-lo, pode sobrecarregar a célula(s) e explodi-la.
- **NÃO USE A RESISTÊNCIA BAIXA** (Ω) **#** (referida em cada célula e embalagem retalhista).
- **NÃO USE CÉLULAS COM ESTRUTURA OU RÓTULO DE PROTEÇÃO EXTERIOR DANIFICADOS** (ou "Invólucro", "manga", "pele"). Eventuais danos: amolgadela(s), laceração(s), mossa(s), furo(s), corrosão ou qualquer outra anormalidade ou dano(s) não referido.
- **NÃO DEIXAR SEM VIGILÂNCIA NO CARREGAMENTO & RETIRAR CÉLULA(s) QUANDO TOTALMENTE CARREGADA** para garantir que não se expõem a qualquer defeito do carregador, tal como sobrecarga.
- **NÃO CARREGAR ACIMA DA VOLTAGEM MÁX (V)** (*tipicamente 4.2V*) **ou DESCARREGAR ABAIXO DA VOLTAGEM MÁX (V)** (*tipicamente 2.5V*). Pode danificar a célula e explodi-la.
- **NÃO MISTURE COM CÉLULA(S) USADA OU DE TIPO DIFERENTE**. As diferentes capacidade podem fazer com que uma ou mais células sobrecarregem/descarreguem demasiado, explondido-as.
- **NUM DISPOSITIVO MULTI-CÉLULAS,** o dispositivo **PRECISA DUMA BARREIRA NÃO CONDUTIVA** (*por norma, plástico*) **OU ENCAIXE QUE EVITE QUE A CÉLULA(S) TOQUE NO LADO(S) DE OUTRAS OU NOUTRO METAL ADJACENTE** exceto o centro do topo & fundo de cada célula. Ou a célula(s) pode fazer curto-circuito e explodir.
- **SEMPRE** use, ligue, carregue e opere as células dentro das capacidades, como dito na célula e embalagem, segundo o manual do utilizador do dispositivo.
- **LEIA POR COMPLETO** e siga o **AVISO** (⚠) referido na célula, na embalagem e página dos detalhes do produto www.HohmTech.com.
- **VISITE** www.HohmTech.com para mais detalhes de segurança e informação técnica.
- **PESQUISE** no www.YouTube.com "**EXPLOSÕES 18650**" para entender a importância de tomar precauções e utilizar corretamente as células de iões de lítio. A Hohm Tech defende a reciclagem e troca de células de iões de lítio com dano.

CÉLULA = BATERIA

COMO PRECAUÇÃO:
NÃO COLOQUE O DISPOSITIVO OU CÉLULA NO BOLSO NEM TRANSPORTE SOBRE O CORPO
UMA AVARIA DO DISPOSITIVO OU OBJETOS METÁLICOS (CHAVES/MOEDAS) PODEM CURTO-CIRCUITAR A CÉLULA PROVOCANDO FUGA, AQUECIMENTO OU EXPLOSÃO

MANTENHA O RÓTULO 100% INTACTO

ANTES DE CADA USO, INSPECIONE OS DANOS
(cortes, furos, mossas, amolgadelas, etc.)

VISUALMENTE

CÉLULA BOA
O rótulo desta célula ('invólucro') está intacto, sem sinal de mossas/cortes ou furos. Se tiver o tamanho correto & respeitar a amp ou watt está pronta a ser usada.

CÉLULA MÁ
O rótulo da célula ('invólucro') está comprometido e a célula é considerada danificada. Esta célula tem de ser reciclada e trocada imediatamente.

PRONTA A USAR ***NÃO USAR***

HOHM TECH CELLS:
PSE CERTIFIED | CE/RoHs CERTIFIED | IEC 62133 CERTIFIED | UN38.3 TEST APPROVED | AIR/SEA DG REGISTERED | EXCEEDS ATD STANDARDS
MSDS LABRATORY CERTIFIED | OHM'S LAW CALCULATED | REAL-WORLD DEVICE EFFICIENCY FACTOR | ANTI-COUNTERFEIT TOP POWER GUARD

Baixe as informações de segurança da bateria em www.HohmTech.com

PL

INFORMACJE DOTYCZĄCE BEZPIECZNEGO UŻYTKOWANIA BATERII

OSTRZEŻENIE: OGNIWA LI-ION WYKAZUJĄ NIEODŁĄCZNE RYZYKO, JEŻELI NIEPRAWIDŁOWO UŻYTKOWANE LUB OBSŁUGIWANE. MOGĄ WYBUCHAĆ POWAŻNE OPARZENIA, WYPADKI ŚMIERTELNE, CZY ZNISZCZENIE MIENIA.

>>> *UWAŻNIE ZAPOZNAJ SIĘ Z PONIŻSZYM TEKSTEM* <<<

OGNIWO = BATERIA

- **TRZYMAĆ POZA ZASIĘGIEM** osób poniżej 18 roku życia ORAZ zwierząt.
- **NIE WKŁADAJ DO OGNIA**, piekarnika, mikrofalówki. Nie narażaj na temperatury przekraczające 100°C (*212°F*).
- **NIE NOŚ** ani nie przechowuj **POZA** opakowaniem ochronnym czy **ETUI OCHRONNYM**.
- **NIE WKŁADAJ ODNIWA DO KIESZENI**, torby, torebki, ani do żadnego miejsca z **METALOWYMI PRZEDMIOTAMI**, takimi jak **MONETY i KLUCZE**. Mogą spowodować zwarcie i wybuch.
- **NIE WKŁADAJ URZĄDZENIA Z ZAINSTALOWANYM OGNIWEM DO KIESZENI** lub **NA CIELE**. Awaria urządzenia, przewodzące resztki, czy przedmioty w kieszeni mogą spowodować przeciążenie lub zwarcie ogniwa i wybuch. Jako środek ostrożności nie noś urządzenia w kieszeni lub na ciele.
- **NIE UMIESZCZAJ W URZĄDZENIU, KTÓRE MOŻE PRZEKROCZYĆ MAKSYMALNĄ MOC W WATACH (W) LUB AMPERACH (A)** (wypisane na każdym ogniwie oraz opakowaniu). Może to spowodować przeciążenie ogniw i wybuch.
- **NIE UŻYWAJ NIŻSZEJ REZYSTANCJI** (Ω) # (wypisana na każdym ogniwie oraz opakowaniu detalicznym).
- **NIE UŻYWAJ OGNIWA Z USZKODZONĄ STRUKTURĄ LUB ZEWNĘTRZNĄ ETYKIETĄ OCHRONNĄ**. Uszkodzenie może obejmować: wgniecenie/a, rozdarcie/a, nacięcie/a, nakłucie/a, korozję lub inne nieprawidłowości czy nieujawnione uszkodzenia.
- **NIE POZOSTAWIAJ BEZ NADZORU PODCZAS ŁADOWANIA I WYJMIJ OGNIWO/A, GDY ZOSTANĄ W PEŁNI NAŁADOWANE**, aby uniknąć narażenia na awarię ładowarki np. w przypadku przeładowania.
- **NIE PRZEKRACZAJ MAKSYMALNEGO NAPIĘCIA ŁADOWANIA (V)** (*zazwyczaj 4,2V*) **ORAZ NIE ROZŁADOWYWUJ PONIŻEJ MIMINALNEGO NAPIĘCIA ROZŁADOWANIA (V)** (*zazwyczaj 2,5V*). Może to spowodować uszkodzenie ogniwa i jego wybuch.
- **NIE ŁĄCZ Z UŻYWANYMI OGNIWAMI LUB OGNIWAMI INNEGO TYPU**. Różnice w pojemności mogą spowodować przeładowanie lub nadmierne rozładowanie jednego lub więcej ogniw, co może spowodować wybuch.
- **JEŻELI UŻYWASZ URZĄDZENIA ZASILANEGO KILKOMA BATERIAMI**, urządzenie **MUSI MIEĆ BARIERĘ NIEPRZEWODZĄCĄ** (zazwyczaj plastikową) **LUB ELEMENT**, który **CHRONI OGNIWA PRZED STYKANIEM SIĘ LUB STYKANIEM SĄSIADUJĄCYCH METALI**, nie uwzględniając górnego i dolnego środka każdego ogniwa. W przeciwnym razie może dojść do zwarcia i wybuchu ogniw.
- **ZAWSZE** używaj, łącz, ładuj oraz operuj ogniwami zgodnie z ich wydajnością wypisaną na ogniwie oraz opakowaniu, a także stosuj się do instrukcji obsługi urządzenia.
- **PRZECZYTAJ** i stosuj się do **WSZYSTKICH OSTRZEŻEŃ** (⚠) wypisanych na ogniwie, opakowaniu oraz na specyfikacji produktu na stronie www.HohmTech.com.
- **ODWIEDŹ** www.HohmTech.com dla szczegółowych informacji dotyczących bezpieczeństwa oraz spraw technicznych.
- **WYSZUKAJ** na www.YouTube.com "**18650 EXPLOSIONS**" w celu zrozumienia, jak ważne jest przestrzeganie środków bezpieczeństwa oraz prawidłowe użytkowanie ogniw Li-ion. Hohm Tech zaleca utylizację oraz wymianę wszelkich uszkodzonych ogniw Li-ion.

OGNIWO = BATERIA

JAKO ŚRODEK OSTROŻNOŚCI:
NIE WKŁADAJ URZĄDZENIA ANI BATERII DO KIESZENI ORAZ NIE TRZYMAJ NA CIELE
AWARIA URZĄDZENIA, A TAKŻE METALOWE PRZEDMIOTY (NP. KLUCZE, MONETY) MOGĄ POWODOWAĆ ZWARCIE OGNIWA POWODUJĄC WYCIEK, PRZEGRZANIE LUB WYBUCH

UTRZYMUJ ETYKIETĘ W 100% NIENARUSZONĄ

PRZED KAŻDYM UŻYCIEM SPRAWDŹ POD KĄTEM USZKODZEŃ
(nacięcia, rozdarcia, nakłucia, wgniecenia itp.)

WIZUALNIE

PRAWIDŁOWE OGNIWO
Etykieta tego ogniwa ('opakowanie') jest nienaruszone, bez znaków nacięć/rozdarć lub nakłuć. Jeżeli jest prawidłowych rozmiarów oraz ma wartości amp lub watt zgodne z urządzeniem, jest gotowe do użytku.

NIEPRAWIDŁOWE OGNIWO
Etykieta tego ogniwa ('opakowanie') jest uszkodzona przez co jest uważane za uszkodzone ogniwo. To ogniwo powinno zostać zutylizowane oraz wymienione natychmiat.

LISTA PARA USAR ***NIE UŻYWAJ***

HOHM TECH CELLS:
PSE CERTIFIED | CE/RoHs CERTIFIED | IEC 62133 CERTIFIED | UN38.3 TEST APPROVED | AIR/SEA DG REGISTERED | EXCEEDS ATD STANDARDS
MSDS LABRATORY CERTIFIED | OHM'S LAW CALCULATED | REAL-WORLD DEVICE EFFICIENCY FACTOR | ANTI-COUNTERFEIT TOP POWER GUARD

Pobierz informacje dotyczące bezpieczeństwa baterii ze strony www.HohmTech.com

ID

INFORMASI KESELAMATAN BATERAI

PERINGATAN: BATERAI LI-ION MEMILIKI RISIKO BAWAAN JIKA SALAH PENGGUNAAN atau SALAH PENANGANAN. BATERAI DAPAT MELEDAK MENYEBABKAN LUKA BAKAR PARAH, KEMATIAN, DAN KERUSAKAN PROPERTI.

>>> *BACA DI BAWAH INI DENGAN SEKSAMA* <<<

SEL = BATERAI

- **JAUHKAN JANGKAUAN** dari siapa pun yang berusia di bawah 18 tahun, DAN hewan peliharaan.
- **JANGAN MASUKKAN KE API**, oven, microwave, atau terkena suhu diatas 100ºC (*212ºF*).
- **JANGAN DIBAWA** atau disimpan **DI LUAR** kemasan pelindungnya atau **CASING PELINDUNG SEL**.
- **JANGAN TEMPATKAN SEL DI SAKU**, tas, dompet, atau dimanapun **MENGANDUNG BENDA LOGAM** termasuk **KOIN** dan **KUNCI**. Jika tidak, sel dapat mengalami korsleting dan meledak.
- **JANGAN TEMPATKAN PERANGKAT DENGAN SEL YANG TERPASANG DI SAKU atau TUBUH ANDA**. Sebuah alat kerusakan atau serpihan konduktif atau benda di saku dapat membebani sel atau menyebabkan korsleting dan meledak. Sebagai tindakan pengamanan, jangan bawa perangkat di saku atau di tubuh Anda.
- **JANGAN GUNAKAN PADA PERANGKAT YANG DAPAT MELAMPAUI DAYA SEL MAX (W) ATAU AMPERE (A)** (dicantumkan di setiap sel dan kemasan). Melakukannya dapat membebani sel sehingga menyebabkannya meledak.
- **JANGAN GUNAKAN HAMBATAN LEBIH RENDAH** (Ω) # (tercantum di setiap sel dan kemasan eceran).
- **JANGAN GUNAKAN SEL DENGAN KERUSAKAN PADA STRUKTURNYA ATAU LABEL PROTEKSI LUAR** (juga disebut "BUNGKUS", "lengan", "kulit"). Kerusakan mungkin termasuk: penyok, robekan, luka, kebocoran, korosi, atau kelainan lain atau kerusakan yang tidak disebutkan.
- **JANGAN TINGGALKAN TANPA PENGAWASAN SAAT MENGISI DAYA & LEPAS SEL SETELAH TERISI PENUH** untuk memastikannya tidak terkena potensi kerusakan pengisi daya seperti pengisian daya yang berlebihan.
- **JANGAN ISI DAYA DI ATAS TEGANGAN DAYA MAX (V)** (*biasanya 4.2V*) **atau PEMAKAIAN DI BAWAH TEGANGAN MAX (V) NILAI BATAS** (*biasanya 2.5V*). Melakukannya dapat merusak sel dan meledak.
- **JANGAN CAMPURKAN DENGAN SEL YANG SEDANG DIGUNAKAN ATAU BERBEDA JENIS SEL**. Perbedaan kapasitas bisa menyebabkan satu atau lebih sel menjadi daya berlebihan / pemakaian berlebih dan menyebabkannya meledak.
- **JIKA MENGGUNAKAN PERANGKAT MULTI-SEL**, perangkat **HARUS MEMILIKI PENGHALANG NON-KONDUKTIF** (biasanya plastik) **ATAU PERLENGKAPAN** yang **MENCEGAH SEL DARI MENYENTUH SISI SISI LAIN ATAU BERBAGAI JENIS LOGAM** kecuali bagian tengah atas & bawah setiap sel. Jika tidak, sel dapat mengalami korsleting dan meledak.
- **SELALU** menggunakan, menghubungkan, mengisi daya, dan mengoperasikan sel sesuai kemampuannya seperti yang tercantum pada sel dan kemasan, sambil mematuhi panduan pengguna perangkat.
- **BACA SEPENUHNYA** dan ikuti **PERINGATAN** (⚠) yang tertera pada sel, kemasan, dan pada detail produk di halaman www.HohmTech.com
- **KUNJUNGI** www.HohmTech.com untuk detail lebih lanjut tentang keselamatan dan informasi teknis.
- **CARI** www.YouTube.com untuk "**18650 EKSPLOSIONS**" untuk memahami pentingnya mengambil tindakan pencegahan keamanan secara konsisten dan menggunakan sel Li-ion dengan benar. Hohm Tech menganjurkan untuk mendaur ulang dan mengganti sel Li-ion yang rusak.

SEL = BATERAI

SEBAGAI PENCEGAHAN KESELAMATAN:
JANGAN TEMPATKAN PERANGKAT ATAU SEL DI SAKU ATAU MENEMPEL TUBUH ANDA
KESALAHAN PERANGKAT, SERTA OBYEK LOGAM (SEPERTI KUNCI / KOIN) DAPAT MEMBUAT KONSLET SEL YANG MENYEBABKANNYA BOCOR, MENJADI PANAS, ATAU MELEDAK

JAGA LABEL ANDA 100% Utuh

SEBELUM SETIAP PENGGUNAAN, PERIKSA KERUSAKAN
(retakan, robekan, tusukan, penyok, dll.)

SECARA VISUAL

SEL YANG BAIK
Label sel ini ('bungkus') utuh tanpa tanda retakan / sobekan atau tusukan. Jika itu adalah ukuran yang benar & memenuhi nilai amp atau watt perangkat, maka ini siap digunakan.

SEL JELEK
Label sel ini ('bungkus') dikompromikan dan dianggap sel rusak. Sel ini seharusnya didaur ulang dan diganti segera.

SIAP DIGUNAKAN ***JANGAN GUNAKAN***

HOHM TECH CELLS:
PSE CERTIFIED | CE/RoHs CERTIFIED | IEC 62133 CERTIFIED | UN38.3 TEST APPROVED | AIR/SEA DG REGISTERED | EXCEEDS ATD STANDARDS
MSDS LABRATORY CERTIFIED | OHM'S LAW CALCULATED | REAL-WORLD DEVICE EFFICIENCY FACTOR | ANTI-COUNTERFEIT TOP POWER GUARD

Unduh informasi keamanan baterai di www.HohmTech.com

BN

ব্যাটারির সুরক্ষা সংক্রান্ত তথ্য

সতর্কতা: লাই-অন সেলের যদি অপব্যবহার নিয়ম মেনে এর ব্যবহার করা না হয় তাহলে দুর্ঘটনার ঝুঁকি রয়েছে। সেলে বিস্ফোরিত হয়, জ্বালাপোড়া, প্রাণহানি, এবং সম্পত্তির ক্ষয়ক্ষতি হতে পারে।

>>> *নিচে ভালোভাবে পড়ুন* <<<

সেল = ব্যাটারি

- 18 বছরের নিচে সবাই, এবং পোষা প্রাণীদের **কাছ থেকে দূরে রাখুন**
- **আগুন**, চুলা, মাইক্রোওয়েভে বা 100°C (*212°F*) তাপমাত্রার বেশি কিছুতে **রাখবেন না।**
- প্রতিরক্ষামূলক প্যাকেজিং বা সুরক্ষামূলক সেল কেসে **ছাড়া** এটি **বহন** করবেন না বা সংরক্ষণ **করবেন না।**
- **সেল পকেট**, ব্যাগ, পার্স বা অন্য কোথাও **কোনো ধাতব বস্তুর সাথে রাখবেন না** যেমন **পয়সা** এবং চাবি অন্যথায়, সেলেটিতে শর্ট সার্কিট হয়ে তা বিস্ফোরিত হতে পারে।
- **সেল ইন্সটল করা কোনো ডিভাইস পকেটে বা আপনার শরীরের সাথে রাখবেন না।** ডিভাইসে ত্রুটি বা পরিবর্তী সংরক্ষণ ধ্বংসাবশেষ বা আপনার পকেটের জিনিসপত্র বশে হয়ে যতে পারে বা শর্ট সার্কিট হয়ে সেলে বিস্ফোরিত হতে পারে। সতর্কতামূলক ব্যবস্থা হিসেবে আপনার পকেটে অথবা শরীরের কোথাও কোনো ডিভাইস বহন করবেন না।
- **মূ্যাক্স সেল সেল ওয়াটেজ (W) বা এম্পারেজ (A) (প্রতিটি সিলে এবং এর প্যাকেজিং এ তালিকাভুক্ত থাকবে) অতিক্রম করতে পারে এরকম ডিভাইস ব্যবহার করবেন না।** এরকম করার ফলে সেলের(গুলোর) ধারণক্ষমতা অতিক্রম করে এটি বিস্ফোরিত হতে পারে।
- লোয়ার রেসিস্টিয়ান্স (Ω) ব্যবহার **করবেন না** # (প্রতিটি সিলে এবং রটিইল প্যাকেজিং এ তালিকাভুক্ত থাকে।)
- **সেলের কাঠামোগত ক্ষয় বা এর ব্যবহিগত সুরক্ষামূলক লেবেলে** (একে "র‍্যাপ", "সলভি", "স্কিন"ও বলা হয়) **ক্ষতি হয়েছে এরকম সেল ব্যবহার করবেন না।** ক্ষয়ক্ষতির মধ্যে রয়েছে: দাগ(গুলো), ছিঁড়া(গুলো), খাঁজ(গুলো), ছিদ্র, জারণ বা অবক্ষয়, অথবা অন্য যকোনো অস্বাভাবিক অবস্থা বা লুকায়িত কোনো ক্ষয়।
- **চার্জ দেওয়া অবস্থায় সেল রেখে অন্য কোথাও যাবেন না এবং চার্জ সম্পূর্ণ হলে সেলে অপসারণ করুন** যাতে করে নিশ্চিত করা যায় যে এটি চার্জারে কোনো ত্রুটির দ্বারা প্রভাবিত না হয়, যেমন অতিরিক্ত চার্জ হওয়া।
- **মূ্যাক্স চার্জ ভোলটেজের (V)** (*সাধারণত 4.2V*) **বেশি চার্জ করবেন না বা মূ্যাক্স ভোলটেজ (V) কাট-অফের** (*সাধারণত 2.5V*) **নিচে ডিসচার্জ করবেন না।** এতে করার মাধ্যমে সেলে নষ্ট হয়ে বিস্ফোরিত হতে পারে।
- **ব্যবহৃত বা ভিন্ন ধরণের সেলেরে(গুলো) সাথে মেলাবেন না।** ধারণক্ষমতার ভিন্নতার কারণে এক বা একাধিক সেল অতিরিক্ত চার্জ / ওভার-ডিসচার্জ হয়ে যতে পারে এবং এর ফলে বিস্ফোরিত হতে পারে।
- **আপনা যদি কোনো মালটি-সেল ডিভাইস ব্যবহার করে থাকেন,** তাহলে ডিভাইসটিতে **অবশ্যই একটি নিন-কন্ডাকটিভ ব্যারিয়ার** (সাধারণত প্লাস্টিক) **অথবা ফটিমেন্ট** থাকতে হবে **যা সেলগুলোর একে অপরের সাইডের(গুলো) সাথে অথবা সংলগ্ন কোনো ধাতুর (প্রতিটি সেলের উপরের কন্দেন্দরীয় অংশ নাচির অংশ ব্যতীত) সাথে সংস্পর্শ প্রতিরোধ করে।** অন্যথায়, সেলে(গুলো) শর্ট-সার্কিট হয়ে বিস্ফোরিত হতে পারে।
- সেলে **সবসময়** এর গায়ে এবং প্যাকেজিং এ তালিকাভুক্ত করা ধারণক্ষমতা অনুযায়ী সংযোগ দনি চার্জ করুন এবং ব্যবহার করুন, সেই সাথে ডিভাইসের ব্যবহার বিধি মেনে চলুন।
- সেলে প্যাকেজিং এ তালিকাভুক্ত করা এবং www.HohmTech.com এর পণ্য সংক্রান্ত বিস্তারিত বিবরণ দেওয়া (⚠)**সতর্কীকরণ সম্পূর্ণভাবে পড়ুন** এবং মনে চলুন
- নিরাপত্তা সংক্রান্ত এবং টেকনিকিয়াল বিষয়ে আরও বিস্তারিত তথ্যের জন্য www.HohmTech.com ওয়েবসাইটটিতে **পরবেশ করুন।**
- লাই-অন ব্যাটারি সঠিক ব্যবহার এবং সবসময় যথাযথ সুরক্ষামূলক ব্যবস্থা গ্রহণের গুরুত্ব জানতে www.YouTube.com এ **"18650 EXPLOSIONS"** লিখে **সার্চ করুন।** সকল প্রকার ক্ষয় হওয়া লাই-অন ব্যাটারির পুনর্ব্যবহার এবং পরিবর্তনের কার্যকলাপ Hohm Tech পরিচালনা করে।

সেল = ব্যাটারি

সুরক্ষামূলক ব্যবস্থা হিসেবে:
কোনো ডিভাইস বা সেল পকেটে বা আপনার শরীরের সাথে রাখবেন না।
ডিভাইসের ত্রুটি হতে পারে, এবং সেই সাথে ধাতব বস্তু (যেমন চাবি/পয়সা) শর্ট-সার্কিট হতে পারে, সেলের কারণে এটি ছিদ্র হয়ে যেতে পারে, গরম হতে পারে, বা বিস্ফোরিত হতে পারে।

লেবেলে 100% অক্ষত রাখুন

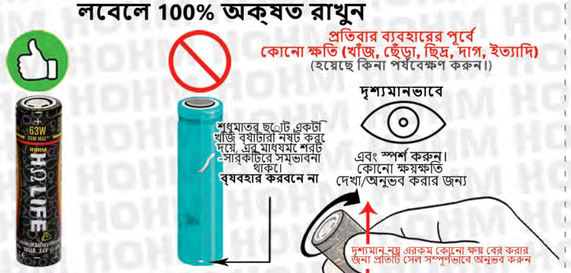

ভালো সেল
এই সেলটির লেবেল ("র‍্যাপ") সম্পূর্ণভাবে অক্ষত আছে এবং এতে খাঁজ/ছেঁড়ার বা ছিদ্রের কোনো চিহ্ন নেই। যদি এটা সঠিক আকারের হয়ে থাকে এবং ডিভাইসের অ্যামপ (amp) বা ওয়াট (watt) অনুযায়ী হয়ে থাকে, তাহলে এটা ব্যবহারের জন্য প্রস্তুত।
ব্যবহারের জন্য প্রস্তুত

খারাপ সেল
এই সেলটির লেবেল ("র‍্যাপ") ক্ষতিগ্রস্ত হয়েছে এবং এটাকে একটা নিষ্ট সেল হিসেবে বর্বিচনা করা হচ্ছে। এই সেলটি অবিলম্বে পুনর্ব্যবহার এবং পরিবর্তন করতে হবে।
ব্যবহার করবেন না

HOHM TECH CELLS:
PSE CERTIFIED | CE/RoHs CERTIFIED | IEC 62133 CERTIFIED | UN38.3 TEST APPROVED | AIR/SEA DG REGISTERED | EXCEEDS ATD STANDARDS
MSDS LABRATORY CERTIFIED | OHM'S LAW CALCULATED | REAL-WORLD DEVICE EFFICIENCY FACTOR | ANTI-COUNTERFEIT TOP POWER GUARD

www.HohmTech.com থেকে ব্যাটারির সুরক্ষা সম্পর্কিত তথ্য ডাউনলোড করুন

IT

INFORMAZIONI SICUREZZA BATTERIA

AVVISO: LE CELLE LI-ION HANNO RISCHI INTRINSECI SE USATE IN MODO IMPROPRIO o SBAGLIATO. LA CELLA PUò ESPLODERE CAUSANDO GRAVI USTIONI, MORTE E DANNI ALLA PROPRIETà.

>>> *LEGGI ATTENTAMENTE QUI SOTTO* <<<

CELLA=BATTERIA

- **TENERE LONTANO** da persone al di sotto dei 18 anni E dagli animali domestici.
- **NON AVVICINARE A FUOCO**, forno, microonde, o a qualcosa sopra i 100°C (*212°F*)
- **NON TRASPORTARE** o conservare **FUORI** dalla sua confezione protettiva o **CUSTODIA PROTETTIVA.**
- **NON METTERE LA CELLA IN TASCA**, borsa, borsetta o ovunque **CI SIANO OGGETTI METALLICI** incluso **MONETE** e **CHIAVI.** Altrimenti, la cella potrebbe subire un corto circuito ed esplodere.
- **NON TENERE UN DISPOSITIVO CON CELLA INSTALLATA IN TASCA o SUL TUO CORPO.** Un malfunzionamento del dispositivo detriti conduttivi, o oggetti in tasca possono sovraccaricare o cortocircuitare la cella ed farla esplodere. Come precauzione di sicurezza, non tenere il dispositivo in tasca o sul corpo.
- **NON UTILIZZARE IN UN DISPOSITIVO CHE PU SUPERARE LA POTENZA MASSIMA DELLA CELLA (W) O L'AMPERAGGIO (A)** (elencato su ogni cella e confezione). Ciò potrebbe sovraccaricare le celle provocandone l'esplosione.
- **NON USARE UNA RESISTENZA INFERIORE** (Ω) # (elencata su ogni cella e sulla confezione).
- **NON UTILIZZARE LA CELLA CON DANNI ALLA SUA STRUTTURA O ALL'ETICHETTA PROTETTIVA ESTERNA** (chiamato anche "WRAP", "sleeve", "skin"). I danni possono includere: ammaccatura (i), strappo (i), nick (i), foratura (i), corrosione o qualsiasi altra anomalia o danno (i) non divulgato (i).
- **NON LASCIARE INCUSTODITE DURANTE LA RICARICA E RIMUOVERE LE CELLE UNA VOLTA COMPLETAMENTE CARICHE** per garantire che non siano esposte a potenziali malfunzionamenti del caricabattere come il sovraccarico.
- **NON CARICARE SOPRA LA TENSIONE DI CARICA MASSIMA (V)** (*normalmente 4,2 V*) **o SCARICARE SOTTO TENSIONE MASSIMA (V) CUT-OFF** (*tipicamente 2,5 V*). Ciò potrebbe danneggiare la cella e farla esplodere.
- **NON MISCHIARE CON TIPI DI CELLULE USATE O DIVERSE**. Le differenze di capacità possono portare a una o più celle a sovraccaricare / scaricare eccessivamente e farle esplodere.
- **SE SI UTILIZZA UN DISPOSITIVO MULTICELLA**, il dispositivo **DEVE AVERE UNA BARRIERA NON CONDUTTIVA** (tipicamente plastica) **O ADATTAMENTO** che **IMPEDISCA IL TOCCO DELLE CELLULE SUL LATO (I) DI QUALSIASI ALTRO METALLO ADIACENTE** tranne che per il centro della parte superiore e inferiore di ciascuna cella. In caso contrario, le celle possono cortocircuitare ed esplodere.
- Usa **SEMPRE**, connetti, carica e fai funzionare le celle entro le loro capacità elencate su cella e confezione, rispettando il manuale utente del dispositivo.
- **LEGGERE TUTTO** e seguire **l'AVVERTENZA** (⚠) sulla cella, sulla confezione e sulle pagine dei dettagli del prodotto di www.HohmTech.com.
- **VISITA** www.HohmTech.com per maggiori dettagli sulla sicurezza e informazioni tecniche.
- **CERCA** su www.YouTube.com **"18650 ESPLOSIONI"** per capire l'importanza di prendere sempre precauzioni di sicurezza e utilizzare correttamente le celle agli ioni di litio. Hohm Tech sostiene il riciclaggio e la sostituzione di qualsiasi cella agli ioni di litio danneggiata.

CELLA=BATTERIA

COME PRECAUZIONE DI SICUREZZA:
NON METTERE IL DISPOSITIVO O LA CELLA IN TASCA NÉ PORTARE SUL CORPO
UN MALFUNZIONAMENTO DEL DISPOSITIVO, OLTRE AD OGGETTI METALLICI (come chiavi / monete) PU ò MANDARE IN CORTO CIRCUITO UNA CELLA PROVOCANDO PERDITE, RISCALDAMENTO O ESPLODERE

MANTIENI LA TUA ETICHETTA 100% INTEGRA

CELLA BUONA
L'etichetta di questa cella ("wrap") è completamente intatta senza segni di graffi / strappi o forature. Se è della dimensione corretta e soddisfa l'amp o watt nominale del dispositivo, è pronta per l'uso.
PRONTA PER L'USO

CELLA CATTIVA
L'etichetta di questa cella ("wrap") è compromessa e considerata un cella danneggiata. Questa cella dovrebbe essere riciclata e sostituita subito.
NON USARE

HOHM TECH CELLS:
PSE CERTIFIED | CE/RoHs CERTIFIED | IEC 62133 CERTIFIED | UN38.3 TEST APPROVED | AIR/SEA DG REGISTERED | EXCEEDS ATD STANDARDS
MSDS LABRATORY CERTIFIED | OHM'S LAW CALCULATED | REAL-WORLD DEVICE EFFICIENCY FACTOR | ANTI-COUNTERFEIT TOP POWER GUARD

Scarica le informazioni sulla sicurezza della batteria dal sito www.HohmTech.com

KR

배터리 안전 정보

경고: 리튬 이온 셀이 잘못 사용될 경우에 내재적인 위험이 있습니다 잘못 취급된 경우에도 해당이 됩니다. 셀이 폭발하여 심각한 부상으로 이어질 수 있습니다. 화상 부상, 사망 및 재산 피해를 불러일으킬 수 있습니다.

>>> *아래 사항을 철저하게 읽어주십시오* <<<

셀 = 배터리

- 18세 미만의 사람과 애완 동물의 손이 닿지 않는 곳에 **보관해 주십시오.**
- **불**, 오븐, 전자레인지에 넣거나 100도(212화씨)가 넘는 곳에 노출시키지 마십시오.
- 보호용 포장지 혹은 **보호용 셀 케이스를 외부**에서 보관하거나 **옮기지** 마십시오.
- 동전과 **열쇠**를 포함하여 주머니, 가방, 지갑 혹은 **금속 물체**가 있는 곳에 **셀을 절대 넣지** 마십시오. 그렇지 않으면, 셀이 합선되어 폭발을 야기할 수 있습니다.
- 주머니나 **당신의 몸에 셀이 설치된 장치를 가지고 있지** 마십시오. 장비의 오작동이나 전도성이 있는 이물질 또는 주머니에 있는 물체가 과부하 또는 합선 셀을 야기하여 폭발을 일으킬 수 있습니다. 안전을 위해 장치를 주머니에 넣거나 몸에 지니고 다니지 마십시오.
- **최대 셀 전력량(W) 혹은 암페어 수(A) 를 초과할 수 있는 장치에서는 절대 사용하지** 마십시오 (각 셀 및 포장지에 기재되어 있습니다). 셀에 과부하가 발생하여 폭발을 유발할 수 있습니다.
- 저도의 **저항력** (Ω) **# 을 사용하지** 마십시오 (각 셀 및 소매용 포장에 기재되어 있습니다).
- **구조나 외부 보호 라벨이 손상된 셀을 사용하지** 마십시오 ("랩", "슬리브", "스킨"이라고도 불립니다). 손상에는 다음이 포함될 수 있습니다: 찌그러진 곳, 찢겨진 곳, 깨지거나 금이 간 곳, 구멍이 난 곳, 부식이 된 곳 또는 기형이 있거나 훼손이 된 곳.
- **완전히 충전이 되면 셀을 충전하고 분리하는 동안에 방치하지** 마십시오. 과충전과 같은 잠재적인 충전 오작동에 노출되지 않도록 하기 위함입니다.
- **최대 충전 전압(V)을 초과하여 충전하지** 마십시오 (*일반적으로 4.2V입니다*) **혹은 최대 전압(V) 차단**(*일반적으로 2.5V입니다*). 그렇게 할 시, 셀에 손상을 주거나 폭발을 야기할 수 있습니다.
- **사용된 셀 또는 다른 종류의 셀과 혼합하지** 마십시오. 용량차이로 인해서 하나 이상의 셀이 과충전 되거나 과방전 되어 폭발을 야기할 수 있습니다.
- **멀티 셀 장치를 사용하는 경우에는,** 장치에 **비전도성 장벽이 반드시 있어야 합니다** (일반적으로 플라스틱류) **혹은 장착을** 가지고 있어야 합니다. 각 셀의 상단과 하단의 중심을 제외하고 **셀이 서로 혹은 인접한 금속의 측면에 닿지 않도록 하는** 장비말이죠. 그렇지 않으면, 셀이 합선되어 폭발을 야기할 수 있습니다.
- 용량이 감소할 때에는, 최대 12개월(1년)까지 셀을 **항상** 교체하시길 바랍니다. 탈착식 배터리 장치에 사용할 경우(셀을 제거할 수 있는 어떠한 장치든)에 말이죠. 그렇지 않으면, 반복적인 제거 및 설치에 의하여 셀의 저하와 마모를 초래할 수 있으며 이로 인해 안전을 방해하고 셀이 단전되어 폭발을 야기할 수 있습니다.
- **항상** 셀에 나열된 기능 내에서 셀을 사용할 것이며, 연결, 충전 및 작동등 사용 설명서를 준수하며 포장을 하도록 합니다.
- 셀, 포장 및 제품의 세부 정보 페이지에 나열된 **경고** (⚠)를 **완전히 읽고** 따르십시오. www.HohmTech.com의 홈페이지에 나열되어있습니다.
- 안전 및 기술 정보에 대한 자세한 내용은 www.HohmTech.com을 **방문**해 주십시오.
- www.YouTube.com 에서 "**18650 폭발**" 을 **검색**하여 안전 예방 조치를 지속적으로 취하며 리튬 이온 셀을 적절하게 사용하는 것의 중요성을 이해하십시오. Hohm Tech는 손상된 리튬 이온 셀의 재활용 및 교체를 권고합니다.

셀 = 배터리

안전 주의사항:
장치나 셀을 주머니에 넣어 다니거나 몸에 지니고 다니지 마십시오.
장치 오작동 및 금속 물체(키/동전등과 같은)는 셀의 합선으로 인해 셀이 누출되거나 뜨거워지거나 폭발할 수 있습니다.

라벨을 100% 그대로 온전하게 유지해 주십시오

좋은 셀
이 셀의 라벨('랩')은 아무 흔적도 없는 온전한 찍힘, 뜯어진 부분도, 또한 구멍난 부분도 없습니다. 만약 올바른 사이즈거나 암페어 혹은 와트율을 충족한다면 장치를 사용할 준비가 된겁니다.
사용 준비 완료

불량 셀
이 셀의 라벨은 ('랩') 손상되거나 파손된 것으로 간주되는 셀이죠. 이 셀은 재사용되어져야 하거나 교체되어야 합니다 즉시
사용 안 함

HOHM TECH CELLS:
PSE CERTIFIED | CE/RoHs CERTIFIED | IEC 62133 CERTIFIED | UN38.3 TEST APPROVED | AIR/SEA DG REGISTERED | EXCEEDS ATD STANDARDS
MSDS LABRATORY CERTIFIED | OHM'S LAW CALCULATED | REAL-WORLD DEVICE EFFICIENCY FACTOR | ANTI-COUNTERFEIT TOP POWER GUARD

www.HohmTech.com에서 배터리 안전 정보를 다운로드하십시오.

VN

THÔNG TIN AN TOÀN PIN

CẢNH BÁO: PIN LI-ION CÓ NHỮNG RỦI RO VỐN CÓ NẾU DÙNG SAI hoặc XỬ LÝ SAI. PIN CÓ THỂ PHÁT NỔ GÂY RA BỎNG NGHIÊM TRỌNG, TỬ VONG VÀ THIỆT HẠI TÀI SẢN

>>> *ĐỌC KỸ DƯỚI ĐÂY* <<<

ẮC QUY = PIN

- **GIỮ XA TẦM TAY** của bất kỳ ai dưới 18 tuổi VÀ vật nuôi.
- **KHÔNG ĐƯA VÀO LỬA**, lò nướng, lò vi sóng hoặc tiếp xúc với vật nóng hơn 100°C (*212°F*).
- **KHÔNG MANG** hoặc lưu trữ **BÊN NGOÀI** bao bì bảo vệ của nó hoặc một VỎ PIN BẢO VỆ.
- **KHÔNG ĐẶT PIN VÀO TÚI**, cặp, ví, hoặc bất kỳ đâu có **VẬT THẾ KIM LOẠI** bao gồm **TIỀN XU** và **CHÌA KHÓA**. Nếu không, pin có thể bị đoản mạch và phát nổ.
- **KHÔNG ĐẶT THIẾT BỊ ĐÃ LẮP PIN VÀO TÚI hoặc ĐỂ TRÊN NGƯỜI BẠN**. Một trục trặc thiết bị hoặc các mảnh vỡ ăn điện hoặc các vật thể trong túi có thể làm pin quá tải hoặc đoản mạch và phát nổ. Để phòng ngừa an toàn, không mang thiết bị trong túi hoặc trên người.
- **KHÔNG SỬ DỤNG TRONG MỘT THIẾT BỊ CÓ THỂ VƯỢT QUÁ CÔNG SUẤT PIN (W) HOẶC CƯỜNG ĐỘ DÒNG ĐIỆN (A)** (ghi trên từng PIN và bao bì). Làm như vậy có thể làm pin quá tải khiến nó phát nổ.
- **KHÔNG SỬ DỤNG ĐIỆN TRỞ** (Ω) **THẤP HƠN #** (ghi trên từng pin và bao bì bán lẻ).
- **KHÔNG SỬ DỤNG PIN CÓ HƯ HỎNG CẤU TRÚC HOẶC HỎNG NHÃN BẢO VỆ BÊN NGOÀI CỦA NÓ** (*còn được gọi là "VỎ BỌC", "lớp che", "lớp da"*). Hư hỏng có thể bao gồm: (các) vết lõm, (các) vết rách, (các) vết nứt, (các) vết thủng, ăn mòn, hoặc bất kỳ bất thường nào khác hoặc (các) hư hỏng không bộc lộ.
- **KHÔNG ĐỂ QUÊN TRONG KHI SẠC & THÁO (CÁC) PIN SAU KHI SẠC ĐẦY** để đảm bảo pin không bị bất kỳ sự cố bộ sạc tiềm ẩn nào như sạc quá mức.
- **KHÔNG SẠC TRÊN ĐIỆN ÁP SẠC TỐI ĐA (V)** (*thường là 4.2V*) **hoặc phóng điện thấp hơn MỨC CẮT ĐIỆN ÁP TỐI ĐA (V)** (*thường là 2.5V*). Làm như vậy có thể hỏng pin và phát nổ.
- **KHÔNG DÙNG LẪN VỚI (CÁC) PIN ĐÃ SỬ DỤNG HOẶC (CÁC) LOẠI PIN KHÁC.** Sự khác biệt về công suất có thể dẫn đến một hoặc nhiều pin bị nạp quá mức / xả quá mức và gây nổ.
- **NẾU SỬ DỤNG MỘT THIẾT BỊ NHIỀU PIN**, thiết bị **PHẢI CÓ RÀO CHẮN KHÔNG DẪN ĐIỆN** (thường là nhựa) **HOẶC ĐỒ NGĂN PIN CHẠM VÀO (CÁC) BÊN CỦA MỘT PIN KHÁC HOẶC BẤT KỲ KIM LOẠI GẦN KỀ** ngoài trừ phần giữa của đầu và đuôi pin. Nếu không, pin có thể đoản mạch và gây nổ.
- **LUÔN LUÔN** thay thế pin khi công suất giảm, lên đến tối đa 12 tháng (*1 năm*) khi được sử dụng trong thiết bị pin rời (bất kỳ thiết bị nào có thể tháo pin). Nếu không, sự suy thoái và hao mòn pin phát sinh từ việc tháo/lắp lặp lại có thể cản trở sự an toàn và pin có thể bị đoản mạch gây nổ.
- **LUÔN LUÔN** sử dụng, kết nối, sạc và vận hành các pin trong khả năng của chúng như được liệt kê trên pin và bao bì, đồng thời tuân thủ hướng dẫn sử dụng của thiết bị.
- **ĐỌC TOÀN BỘ** và làm theo phần **CẢNH BÁO** (⚠) được ghi trên pin, bao bì và trên các trang thông tin sản phẩm của www.HohmTech.com.
- **TRUY CẬP** www.HohmTech.com để có thông tin nhiều hơn về an toàn và thông tin kỹ thuật.
- **TÌM** www.YouTube.com với từ "**18650 EXPLOSIONS**" để hiểu tầm quan trọng của việc luôn thực hiện các biện pháp phòng ngừa an toàn và sử dụng pin Li-ion đúng cách. Hohm Tech ủng hộ việc tái chế và thay thế bất kỳ pin Li-ion nào bị hỏng.

ẮC QUY = PIN

THẬN TRỌNG AN TOÀN:
KHÔNG ĐẶT THIẾT BỊ HOẶC PIN VÀO TÚI HOẶC MANG TRÊN CƠ THỂ BẠN
SỰ CỐ THIẾT BỊ CŨNG NHƯ CÁC VẬT KIM LOẠI (NHƯ CHÌA KHÓA/TIỀN XU) CÓ THỂ LÀM ĐOẢN MẠCH PIN GÂY NÊN RÒ RỈ, NÓNG HOẶC PHÁT NỔ

GIỮ NHÃN CỦA BẠN NGUYÊN VẸN 100%

PIN TỐT
Nhãn của pin này ('vỏ bọc') hoàn toàn nguyên vẹn, không có dấu hiệu vết nứt/vết rách hoặc vết thủng. Nếu nó là kích cỡ chính xác và đáp ứng cường độ hay công suất của thiết bị, nó sẵn sàng sử dụng.
SẴN SÀNG DÙNG

PIN XẤU
Nhãn của pin này ('vỏ bọc') bị tổn hại và được xem là pin hỏng. Pin này phải được tái chế và thay thế ngay lập tức.
KHÔNG DÙNG

HOHM TECH CELLS:
PSE CERTIFIED | CE/RoHs CERTIFIED | IEC 62133 CERTIFIED | UN38.3 TEST APPROVED | AIR/SEA DG REGISTERED | EXCEEDS ATD STANDARDS
MSDS LABRATORY CERTIFIED | OHM'S LAW CALCULATED | REAL-WORLD DEVICE EFFICIENCY FACTOR | ANTI-COUNTERFEIT TOP POWER GUARD

Tải thông tin an toàn pin tại www.HohmTech.com